

LOCALIZAÇÃO PLACAS EXTERNAS SEM ESCALA

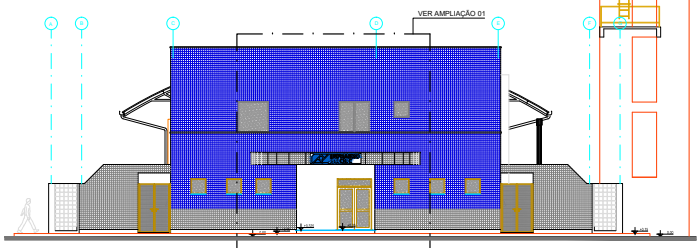

FACHADA PRINCIPAL - Noroeste ESCALA 1:50

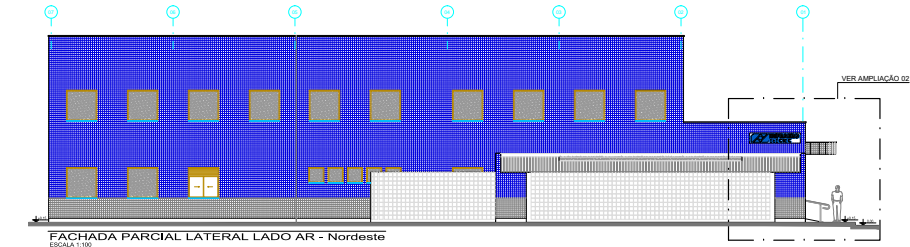

FACHADA PARCIAL LATERAL LADO AR - Nordeste ESCALA 1:50



DETALHE MARCA E LOGOTIPO ESCALA 1:20

NOTAS:

- AS PLACAS DE IDENTIFICAÇÃO VISUAL DEVERÃO SER ELABORADAS DE ACORDO COM A NORMA N° 14.04 DA INFRAERO
- CONFERIR MEDIDAS NO LOCAL.
- PARA EXECUÇÃO DA MARCA E LOGOTIPO O FABRICANTE DEVERÁ CREDENCIAR AS PROPORÇÕES CONFORME ARQUIVO DIGITAL A SER FORNECIDO PELA INFRAERO.
- ANTES DA EXECUÇÃO O FABRICANTE DEVERÁ APRESENTAR AMOSTRA DE LETRA BLOCO NA COR AZUL PADRÃO INFRAERO PARA VERIFICAÇÃO DE CONTRASTE COM AS TELHAS METÁLICAS DO FECHAMENTO LATERAL. CASO A FISCALIZAÇÃO JULGUE NECESSÁRIO, A MARCA E LOGOTIPO DEVERÃO SER INSTALADOS SOBRE CHAPA METÁLICA GALVANIZADA E PINTADA NA COR BRANCA, COM DIMENSÕES A SEREM FORNECIDAS PELA INFRAERO.
- ANTES DA INSTALAÇÃO O FABRICANTE DEVERÁ EXECUTAR E APRESENTAR PROTÓTIPO A SER APROVADO PELA FISCALIZAÇÃO.

ESPECIFICAÇÕES MARCA E LOGOTIPO SEM ESCALA

- MARCA E LOGOTIPO EM BLOCO COM PROFUNDIDADE DE 8mm.
- MATERIAL: CHAPA DE AÇO GALVANIZADO ESTRUTURAL.
- PINTURA, INCLUINDO LATERAIS, NAS CORES PADRÃO INFRAERO, COM PRIMER E TINTA APROPRIADAS E COM PROTEÇÃO UV.

PADRÃO DE FONTE

- LOGOTIPO DA EMPRESA: MYRIAD PRO BLACK
- RENOME "SESCINC": FRUTIGER LT (COM CAIXA ALTA)

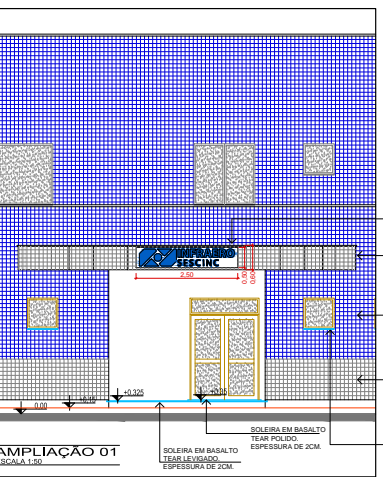

AMPLIAÇÃO 01 ESCALA 1:20

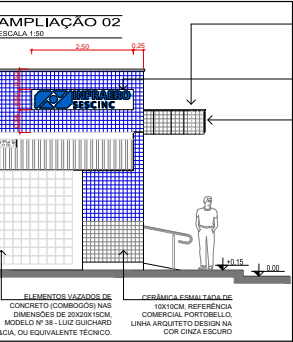

AMPLIAÇÃO 02 ESCALA 1:30

PLACA DE IDENTIFICAÇÃO VISUAL SEGUNDO A CURVATURA DA MARQUISE

MARQUISE CURVA REVESTIDA COM CERÂMICA ESMALTADA DE 10X10CM, REFERÊNCIA COMERCIAL PORTOBELLO, LINHA ARQUITETO DESIGN NA COR CINZA ESCURO

CERÂMICA ESMALTADA DE 10X10CM, REFERÊNCIA COMERCIAL PORTOBELLO, LINHA ARQUITETO DESIGN NA COR AZUL ESCURO

CERÂMICA ESMALTADA DE 10X10CM, REFERÊNCIA COMERCIAL PORTOBELLO, LINHA ARQUITETO DESIGN NA COR CINZA ESCURO

PERFIL EM BASALTO TEAR POLÍCICO ESPESSURA DE 2CM, BANHURA NA PARTE INFERIOR PARA PINGADEIRA

SOLEIRA EM BASALTO TEAR LEVIGADO ESPESSURA DE 2CM.

MARQUISE CURVA REVESTIDA COM CERÂMICA ESMALTADA DE 10X10CM, REFERÊNCIA COMERCIAL PORTOBELLO, LINHA ARQUITETO DESIGN NA COR CINZA ESCURO

PLACA DE IDENTIFICAÇÃO VISUAL SEGUNDO A CURVATURA DA MARQUISE

PLACA DE IDENTIFICAÇÃO VISUAL SEGUNDO A CURVATURA DA MARQUISE

CERÂMICA ESMALTADA DE 10X10CM, REFERÊNCIA COMERCIAL PORTOBELLO, LINHA ARQUITETO DESIGN NA COR CINZA ESCURO

ELEMENTOS VAZADOS DE CONCRETO (COMBODOS) NAS DIMENSÕES DE 20X20X10CM, MODELO N° 38 - LUIZ GUICHARD AÇA, OU EQUIVALENTE TÉCNICO.

COR PADRÃO INFRAERO

AZUL
PANTONE - 2835C
CMYK - C100 M40 Y0 K10
RGB - R0 G103 B172

ALFABETO E ALGARISMOS FRUTIGER LT

ABCDEF 1234
FGHIJK 567890()
LMNOP
QRSTU
VWXYZ

Rev.	Modificações	Data	Conf.	Aprov.	Aprovação Infraero	Desenho	Nome	Voto	Data	Aprovação Infraero SRSP
						ARQ. SHELIA SABRINA SKONETZKY				Voto
						Projeto				Eng. Rômulo Fontanelle Cavalcanti
						ARQ. CAMILA CESÁRIO FERREIRA				Coordenador de Projeto - EOP-2
						Conferido				CONFEX 070237199-8
						Eng. CARLA TESSARO FERREIRA	Substituto			Aprovado
						CREA-SC 066990-8	Substituto por			Eng. Davi do Monteiro
						Aprovado				Gerente de Engenharia - EOP
						Eng. RAY. MARCO GALVÃO				CREA-SP 79250/0
						CREA-SC 033818-1				

NOTAS:

1. DIAGRAMA DAS PLACAS VER PROJETO ESPECÍFICO E CONSULTAR N° 14.04/8 (05A)
2. APLICAÇÃO DA LOGOMARCA INFRAERO CONSULTAR N° 21.02/0 (05F),

Superintendência Regional de São Paulo/SRSP

aeroporto de joimville lauro carneiro de layola - sc
serviço de salvamento e combate a incêndio
arquitetura - projeto executivo
Construção do novo prédio do sescinc
SINALIZAÇÕES - EXTERNA

Estel Engenharia Ltda

Executa Data
INDICADA AGO/2010 JVL ECB 102.001/RO



Autenticado digitalmente por MARIANA EMIDIO GUIMARAES em 28/02/2020 00:00:00.
Documento N°: 950341.4265092-5015 - consulta à autenticidade em <https://sigadoc.infraero.gov.br/sigaex/public/app/autenticar>



SEDEX20200030