

PLANTA BAIXAS - LOCALIZAÇÃO DOS DETALHES DE IMPERMEABILIZAÇÃO

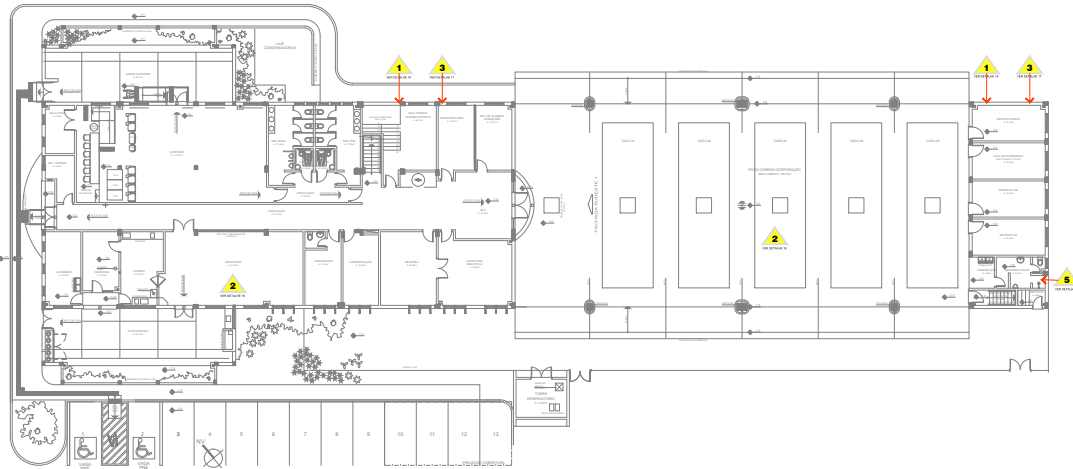

PLANTA BAIXA PAVIMENTO TERREO

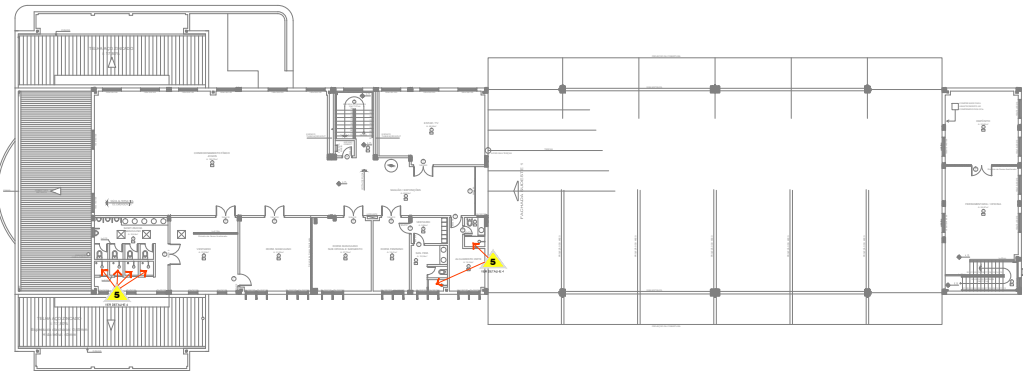

PLANTA BAIXA PAVIMENTO SUPERIORE

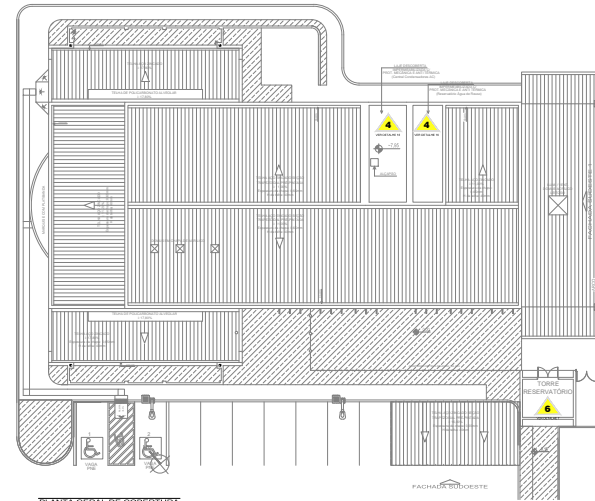
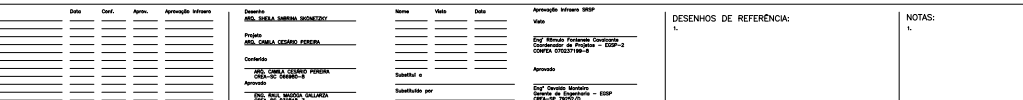

- LEGENDA
- 1 REBOCO EXTERNO
 - 2 CONTRAPISO
 - 3 VIGAS BALDEIAVE
 - 4 LAJES DESCOBERTAS
 - 5 BOX DE CHUVEIRO
 - 6 RESERVATORIO ELEVADO

Rev.	Modificações	Data	Conf.	Aprov.	Aprovação técnica	Desenho	Nome	Vale	Data	Aprovação técnica SRSP
						Proj. ARQUITETURA, SANEAMENTO				Vale
						Proj. ELETRICIDADE, SANEAMENTO				Eng. Márcio Fernandes, CRP 02002_2
						Proj. CIVIL, SANEAMENTO, PISCINA				Coordenador de Projeto: EDP
						Proj. SANEAMENTO, PISCINA				Aprovado
						Proj. SANEAMENTO, PISCINA				Eng. Osmar Marinho
						Proj. SANEAMENTO, PISCINA				Coordenador de Projeto: EDP
						Proj. SANEAMENTO, PISCINA				Coordenador de Projeto: EDP

DESENHOS DE REFERÊNCIA:

NOTAS:

Superintendência Regional de São Paulo/SRSP
 aeroporto de joãoville lauro carneiro de layola - sc
 serviço de salvamento e combate a incêndio
 arquitetura - projeto executivo
 Construção do novo prédio do sescinc
 LOCALIZAÇÃO DETALHES DE IMPERMEABILIZAÇÃO
 Estel engenharia ltda
 Escala: 1/125
 Data: AGO/2010 | JVL | ECB | 101.037/R0



Autenticado digitalmente por MARIANA EMIDIO GUIMARAES em 28/02/2020 00:00:00.
 Documento Nº: 950341.4265063-4923 - consulta à autenticidade em <https://sigadoc.infraero.gov.br/sigaex/public/app/autenticar>



SEDEX202000030