

TERMO DE SITUAÇÃO FÍSICA DE ÁREA PARA CONCESSÃO COMERCIAL

AEROPORTO DE JACAREPAGUÁ / RJ ROBERTO MARINHO

TERMINAL DE PASSAGEIROS - EQUIPAMENTO ELETRÔNICO / 24H

A área destinada à instalação do equipamento eletrônico possui 3,00m² e está localizada no saguão de embarque / desembarque do Terminal de Passageiros, próxima aos sanitários, conforme demonstrado no croqui abaixo:



Figura 01: Localização da área no Terminal de Passageiros.

Fonte: Croqui disponibilizado pela JRNC



Assinado com senha por MYRIAN ADENILA SODRE DA SILVA e HUMBERTO GONCALVES LETA em 27/01/2020 00:00:00.
Autenticado digitalmente por HUMBERTO GONCALVES LETA em 27/01/2020 00:00:00.
Documento Nº: 904920.4050516-8798 - consulta à autenticidade em <https://sigadoc.infraero.gov.br/sigaex/public/app/autenticar>

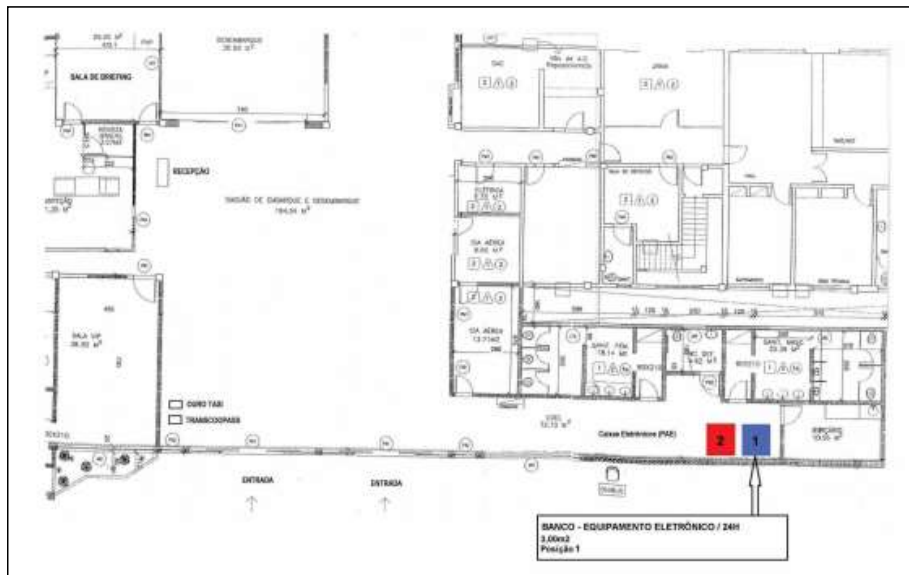

Autenticado com senha por ROBSON ALVES STANZIONA em 04/02/2020 16:11:20.
Documento Nº: 918902-2426 - consulta à autenticidade em <https://sigadoc.infraero.gov.br/sigaex/public/app/autenticar>



CSA TEXT202000290



SBJRC/CA1202000037



Figura 02: Área para instalação – Vista do corredor do Terminal de Passageiros.

Figura 03: Área destinada à instalação do equipamento eletrônico.

Fonte: Imagens da autora

1. Instalações elétricas:

- Existe disponibilidade de energia elétrica no Terminal de Passageiros, adequada à instalação do equipamento.
- No local da instalação existem tomadas 2P + T 127V, padrão antigo, ligadas nos quadros QF CIRC 32 e QF CIRC 33.
- A instalação elétrica do equipamento deverá seguir as orientações da área de manutenção local.



Figura 04: Tomada disponível no local (127V – QF CIRC. 32)



Figura 05: Tomada disponível no local (127V – QF CIRC. 33)

Fonte: Imagens da autora



Assinado com senha por MYRIAN ADENILA SODRE DA SILVA e HUMBERTO GONCALVES LETA em 27/01/2020 00:00:00.
Autenticado digitalmente por HUMBERTO GONCALVES LETA em 27/01/2020 00:00:00.
Documento Nº: 904920.4050516-8798 - consulta à autenticidade em <https://sigadoc.infraero.gov.br/sigaex/public/app/autenticar>



Autenticado com senha por ROBSON ALVES STANZIONA em 04/02/2020 16:11:20.
Documento Nº: 918902-2426 - consulta à autenticidade em <https://sigadoc.infraero.gov.br/sigaex/public/app/autenticar>



CSATEXT202000290



SBJRCAl202000037

2. Instalações eletrônicas / telemática (voz e dados):

- Existe infraestrutura de instalação disponível no local (eletrodutos), porém será de responsabilidade do concessionário o fornecimento e instalação de qualquer acréscimo de infraestrutura, tomadas e cablagem.
- Deverá ser lançada cablagem até o rack existente no Terminal de Passageiros, localizado na sala técnica.
- Readequações e/ou novas instalações eletrônicas, caso necessário, deverão obedecer às normas e padrões pertinentes, bem como às orientações fornecidas pela Infraero.



Figura 06: Infraestrutura disponível no local (eletrodutos)

Fonte: Imagem da autora

3. Observações gerais:

- Todas as medidas deverão ser conferidas no local.
- Caberá ao Concessionário o levantamento de dados necessários, através de vistoria no local, levantamentos, consultas, bem como o atendimento às normas e documentações técnicas.

Rio de Janeiro, 23 de janeiro de 2020.

Myrian A. Sodré da Silva

AS IV – Arquiteta

CAU A56549-0

Página 3 | 3



Assinado com senha por MYRIAN ADENILA SODRE DA SILVA e HUMBERTO GONCALVES LETA em 27/01/2020 00:00:00.
Autenticado digitalmente por HUMBERTO GONCALVES LETA em 27/01/2020 00:00:00.
Documento Nº: 904920.4050516-8798 - consulta à autenticidade em <https://sigadoc.infraero.gov.br/sigaex/public/app/autenticar>



Autenticado com senha por ROBSON ALVES STANZIONA em 04/02/2020 16:11:20.
Documento Nº: 918902-2426 - consulta à autenticidade em <https://sigadoc.infraero.gov.br/sigaex/public/app/autenticar>



CSA TEXT202000290



SBJRC A1202000037