

PLANTA BAIXA - DML
ESCALA 1:25
ÁREA 4,05m²
 1º PAVIMENTO - SAQUÃO/ADMINISTRATIVO

PISO: CERÂMICA GRANITE BRANCO AC 32,5x32,5 cm. ELIMINE:
 PAREDE: CERÂMICA GRANITE BRANCO 32,5x37 cm. ELIMINE:
 TETO: FORRO EM GESSO EMASSADO COM 2 DEMAÇOS DE MASSA ACRIÚCA LIXADO E
 PINTADO COM 3 DEMAÇOS DE TINTA ACRIÚCA NA COR BRANCO NEVE, CORAL OU
 SIMILAR.

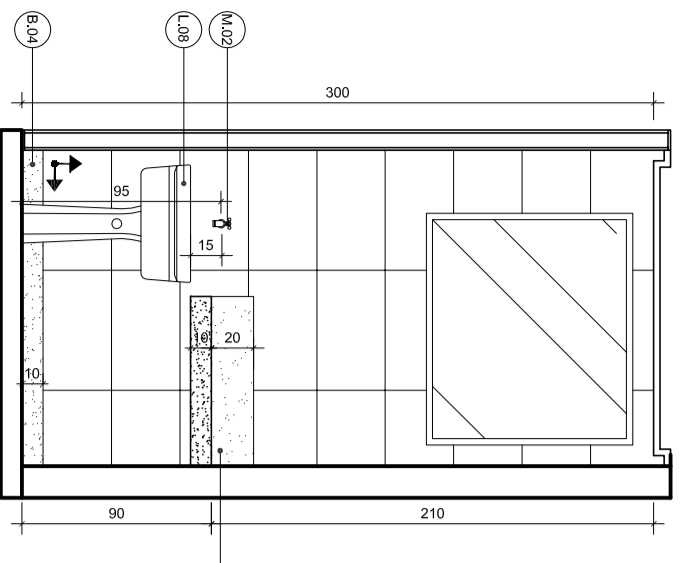

CORTE AA - DML
ESCALA 1:25
 1º PAVIMENTO - SAQUÃO/ADMINISTRATIVO

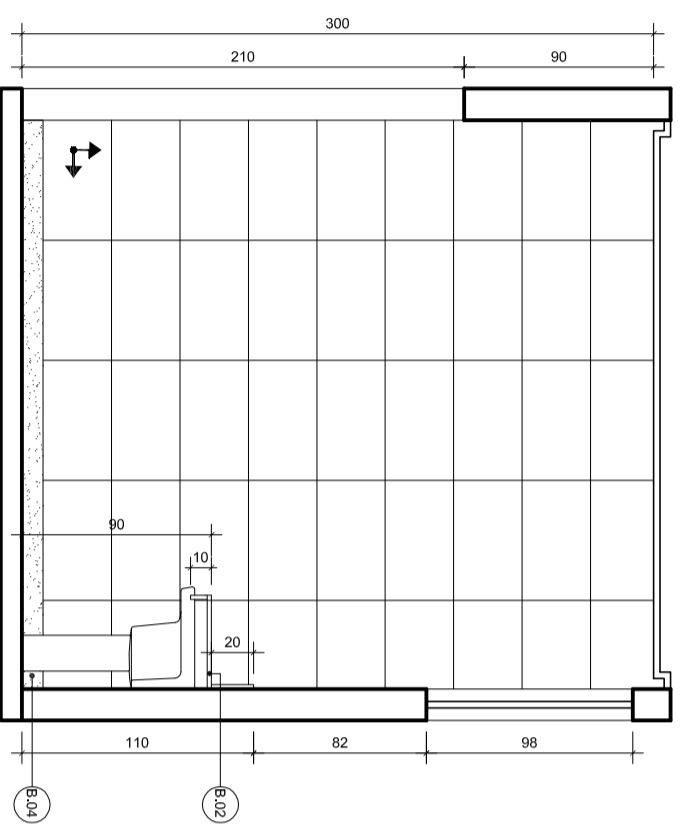

CORTE BB - DML
ESCALA 1:25
 1º PAVIMENTO - SAQUÃO/ADMINISTRATIVO

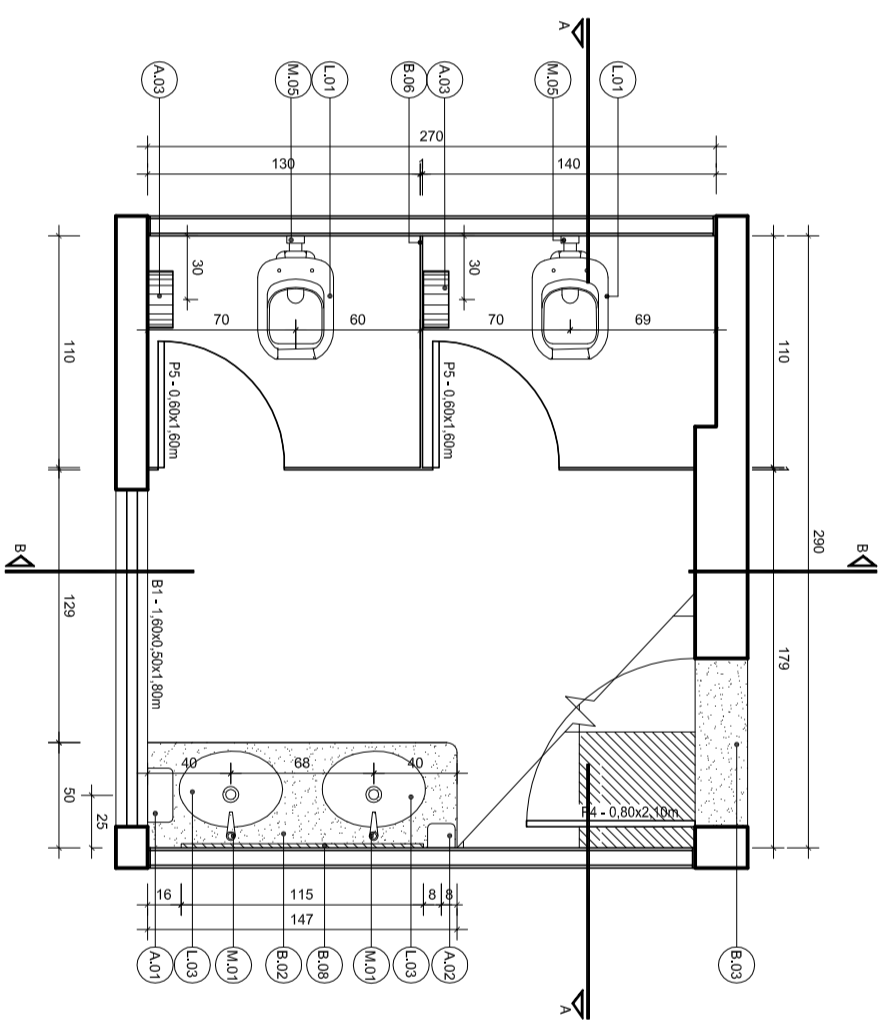

PLANTA BAIXA - SANITÁRIO FEMININO
ESCALA 1:25
ÁREA 7,78m²
 1º PAVIMENTO - SAQUÃO/ADMINISTRATIVO

PISO: GRANITO BRANCO DALLAS POLIDO 55x55 cm.
 PAREDE: REPOZER EM GRANITO BRANCO DALLAS POLIDO COM TON DE ALTURA E 2cm DE
 ESPESURA. ACIMA CERÂMICA MINIMALE OFF WHITE RET. 30x30 CM. PORTABELLO. COO
 TETO: FORRO EM GESSO EMASSADO COM 2 DEMAÇOS DE MASSA ACRIÚCA LIXADO E
 PINTADO COM 3 DEMAÇOS DE TINTA ACRIÚCA NA COR BRANCO NEVE, CORAL OU SIMILAR.

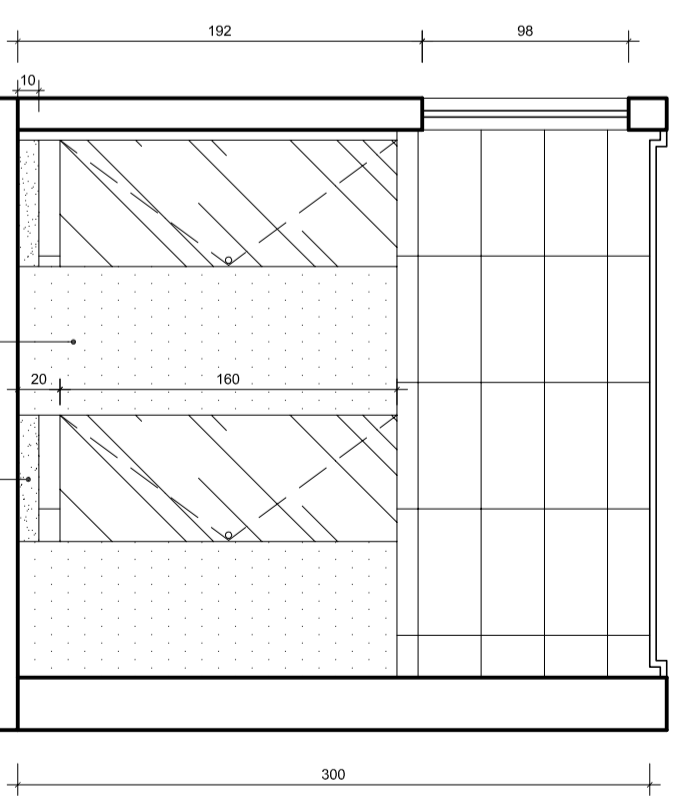

CORTE AA - WC FEMININO
ESCALA 1:25
 1º PAVIMENTO - SAQUÃO/ADMINISTRATIVO

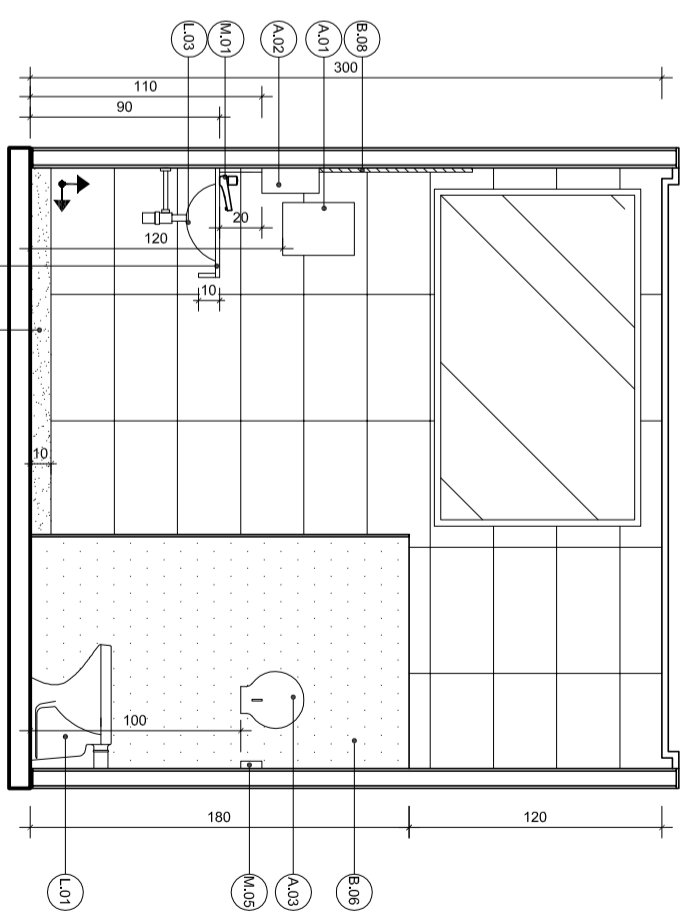

CORTE BB - WC FEMININO
ESCALA 1:25
 1º PAVIMENTO - SAQUÃO/ADMINISTRATIVO

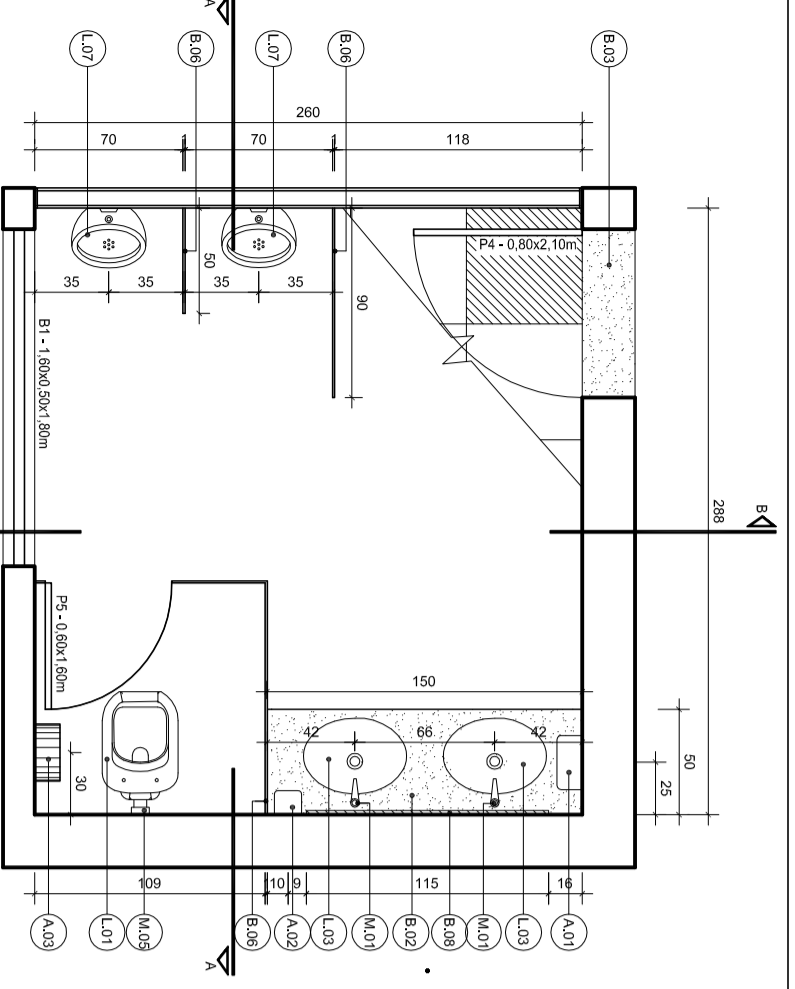

PLANTA BAIXA - SANITÁRIO MASCULINO
ESCALA 1:25
ÁREA 7,78m²
 1º PAVIMENTO - SAQUÃO/ADMINISTRATIVO

PISO: GRANITO BRANCO DALLAS POLIDO 55x55 cm.
 PAREDE: RODAPÊ EM GRANITO BRANCO DALLAS POLIDO COM 10cm DE ALTURA E 2cm DE
 ESPESURA. ACIMA CERÂMICA MINIMALE OFF WHITE RET. 30x30 CM. PORTABELLO. COO
 TETO: FORRO EM GESSO EMASSADO COM 2 DEMAÇOS DE MASSA ACRIÚCA LIXADO E
 PINTADO COM 3 DEMAÇOS DE TINTA ACRIÚCA NA COR BRANCO NEVE, CORAL OU SIMILAR.

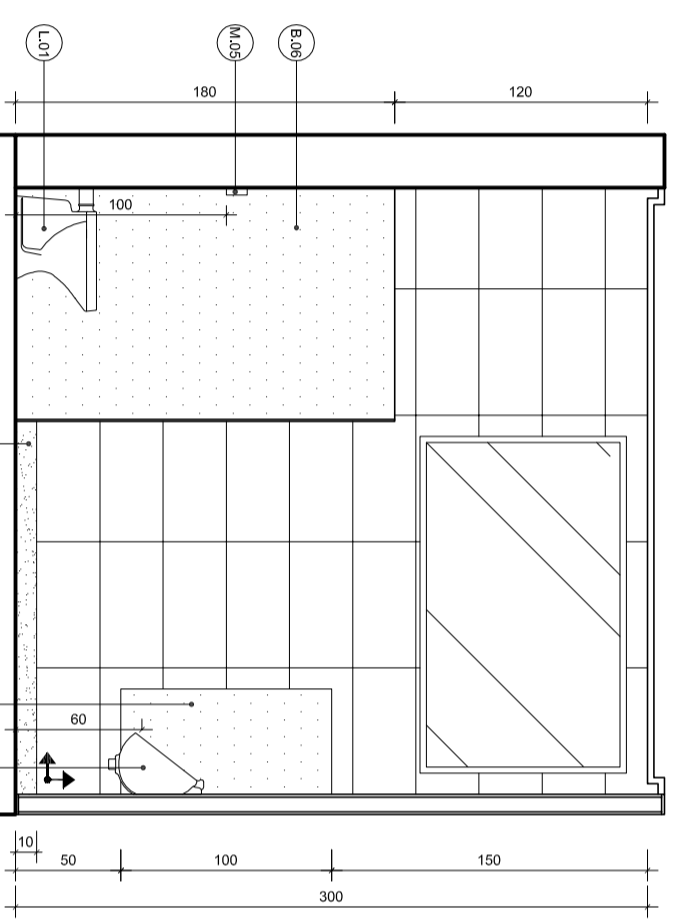

CORTE AA - WC MASCULINO
ESCALA 1:25
 1º PAVIMENTO - SAQUÃO/ADMINISTRATIVO

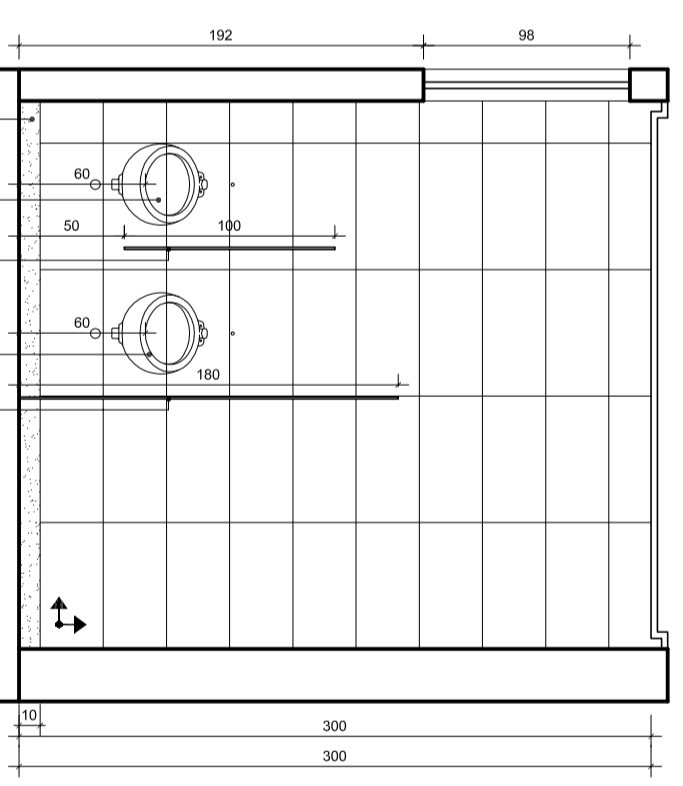

CORTE BB - WC MASCULINO
ESCALA 1:25
 1º PAVIMENTO - SAQUÃO/ADMINISTRATIVO

ESPECIFICAÇÃO DE MATERIAIS:

ITEM	DESCRIÇÃO	LOUÇAS (L)
L.01	BACIA CONVENCIONAL AZULEJA CELTITE	
L.02	BACIA SANITÁRIA, COR BRANCA	
L.03	LINHA CONFORTE, COD.: P510	
L.04	MOLDESE ASSENTE OU DECA OU SIMILAR	
L.05	CADEIRA DE BANHEIRO OVAL, BRANCA	
L.06	CADEIRA DE BANHEIRO OVAL, BRANCA	
L.07	CADEIRA DE BANHEIRO OVAL, BRANCA	
L.08	CADEIRA DE BANHEIRO OVAL, BRANCA	
L.09	CADEIRA DE BANHEIRO OVAL, BRANCA	

ITEM	DESCRIÇÃO	METAS (M)
M.01	TORNEIRA PARA LAVATÓRIO DE MESA COM	
M.02	SENSOR BIVOLT DECAUX, COD.: 1180.C	
M.03	TORNEIRA DE PAREDE PARA TANQUE CHOMADA	
M.04	REF.: 1155.C39 - DECA OU SIMILAR.	
M.05	ARTICULADA, LINHA TARGA, COD.: 1187 CAD OR	
M.06	ARTICULADA, LINHA TARGA, COD.: 1187 CAD OR	
M.07	ARTICULADA, LINHA TARGA, COD.: 1187 CAD OR	
M.08	ARTICULADA, LINHA TARGA, COD.: 1187 CAD OR	
M.09	ARTICULADA, LINHA TARGA, COD.: 1187 CAD OR	
M.10	ARTICULADA, LINHA TARGA, COD.: 1187 CAD OR	

ITEM	DESCRIÇÃO	ACESSÓRIOS (A)
A.01	DISPENSER TOALHEIRO INTERCOLIAS M3 34.010	
A.02	TRANSPARENTE, JOFEL OU SIMILAR	
A.03	DISPENSER PARA SABONETE LÍQUIDO, LINHA	
A.04	ELMO, AC 81.000, TRANSP., JOFEL OU SIMILAR.	
A.05	PORTA PAPEL HIGIENIZADO EM ROLO DE 32.010	
A.06	TRANSP., ACÓSSO ATÉ 500ML, JOFEL OU SIMILAR.	

ITEM	DESCRIÇÃO	BANCAIAS E OUTROS (B)
B.01	BANCAIA EM GRANITO POLIDO BRANCO DALLAS	
B.02	BANCAIA EM GRANITO POLIDO BRANCO DALLAS	
B.03	BANCAIA EM GRANITO POLIDO BRANCO DALLAS	
B.04	BANCAIA EM GRANITO POLIDO BRANCO DALLAS	
B.05	BANCAIA EM GRANITO POLIDO BRANCO DALLAS	
B.06	BANCAIA EM GRANITO POLIDO BRANCO DALLAS	
B.07	BANCAIA EM GRANITO POLIDO BRANCO DALLAS	
B.08	BANCAIA EM GRANITO POLIDO BRANCO DALLAS	
B.09	BANCAIA EM GRANITO POLIDO BRANCO DALLAS	
B.10	BANCAIA EM GRANITO POLIDO BRANCO DALLAS	

NOTA:
 ↳ INÍCIO DA PAVIMENTAÇÃO DA PAREDE.

OFF
PLANEJAMENTO E CONSULTORIA

COORDENADOR DO PROJETO: ANDRÉ NASCIMENTO LOPES	ARQUITETO RESPONSÁVEL TÉCNICO: ANDRÉ NASCIMENTO LOPES	COORDENADOR DE OBRA: ANDRÉ NASCIMENTO LOPES
Nº do Projeto: 200.PE.AQ.DE-1018/01	Nº do Projeto: 200.PE.AQ.DE-1018/01	Nº do Projeto: 200.PE.AQ.DE-1018/01
Nº do Projeto: 200.PE.AQ.DE-1018/01	Nº do Projeto: 200.PE.AQ.DE-1018/01	Nº do Projeto: 200.PE.AQ.DE-1018/01

INFRADERO TERMINAL DE PASSAGEIROS AEROPORTO EURICO AGUIAR SALLES - SBVT	TIPO DE PROJETO: REFORMA	CLASSE DO PROJETO: PROJETO BÁSICO
DATA: 21/11/2011	DATA: 21/11/2011	DATA: 21/11/2011

VT.06/201.07/04704/01