AEROPORTO INTERNACIONAL SALGADO FILHO - SBPA

LOTE 02 - OBRAS E SERVIÇOS DO PÁTIO DE ESTACIONAMENTO DE AERONAVES/TAXIS E VIAS DE SERVIÇO

CRONOGRAMA FÍSICO-FINANCEIRO

ÍTEM	DISCRIMINAÇÃO DO SERVIÇO	DURAÇÃO Início	DURAÇÃO Final
00.00.000.00	**#N/D**		
01.00.000.00	**CANTEIRO DE OBRAS**		
01.01.000.00	**SERVIÇOS INICIAIS**		
01.01.100.00	Mobilização e desmobilização de pessoal, máquinas e equipamentos	1	30
01.01.200.00	Instalação de Tapumes	1	30
01.02.000.00	**EDIFICAÇÕES TEMPORÁRIAS**		
01.02.100.00	Construção das Instalações Administrativas	1	30
01.02.400.00	Ligações provisórias	1	30
01.03.000.00	**Operação e Manutenção do Canteiro de Obras**		
01.03.100.00	Administração Local / Manutenção do Canteiro	1	420
02.00.000.00	**SERVIÇOS PRELIMINARES**		
02.01.000.00	**INSTALAÇÃO DO CANTEIRO DE OBRAS**		
02.01.100.00	Acesso e Adequação das áreas do canteiro de obras	1	30
02.01.200.00	Demolição das instalações da guarita 5	1	30
02.01.300.00	Demolição de estruturas dispersas na área de equipamento de rampa (provisório)	1	30
02.01.400.00	Remoção de cerca junto a via de serviço de ligação da Guarita 5 ao SCI	1	30
02.01.500.00	Remoção de postes junto a área de equipamentos de rampa ao lado Patio Aeronaves	1	30
02.01.600.00	Remoção de Pavimento Asfáltico	1	30
02.01.700.00	Construção de guaritas provisórias para controle da INFRAERO	1	30
02.01.800.00	Execução da via de serviço	1	60
03.00.000.00	**INFRAESTRUTURA**		
03.01.000.00	**TERRAPLENAGEM**		
03.01.100.00	Sistema de rebaixamento do N.A. do Pátio Novo e Taxiway	31	120
03.01.200.00	Escavação da área do Patio Novo e Taxiway	31	120
03.01.300.00	Aterro de conquista do Patio Novo e Taxiway	31	120
03.01.400.00N	Sistema de rebaixamento do N.A. Área de Transição (NOTURNO)	211	300
03.01.500.00	Escavação da área de Tansição	211	300
03.01.600.00	Aterro de conquista na Area de transição	211	300
03.02.000.00	**PAVIMENTAÇÃO**		
03.02.100.00	Pavimentação - Pátio Novo	331	390
03.02.200.00	Pavimentação - Nova Taxiway	271	360
03.02.300.00	Pavimentação - Nova Taxiway (serviços noturnos)	361	390
03.03.000.00	**SINALIZAÇÃO**		
03.03.100.00	Sinalização Horizontal (Patio e Taxiway)	361	420
03.03.200.00	Sinalização Viária (Via de Serviço/Pedestres))	361	420
03.03.300.00	INSPEÇÃO, TESTES E ENSAIOS	361	420
03.04.000.00	**DRENAGEM**		
03.04.100.00	Galeria em Concreto Armado - BSCC 1,70 x 1,00 - 45,00 m	121	210
03.04.200.00	Boca de BSCC 1,70 x 1,00 - (2 unid.)	151	210
03.04.300.00	Rede de drenagem BSTC 0,60 m	121	210
03.04.400.00	Boca de BSCC 0,60 x 1,00 - (1 unid.)	121	210

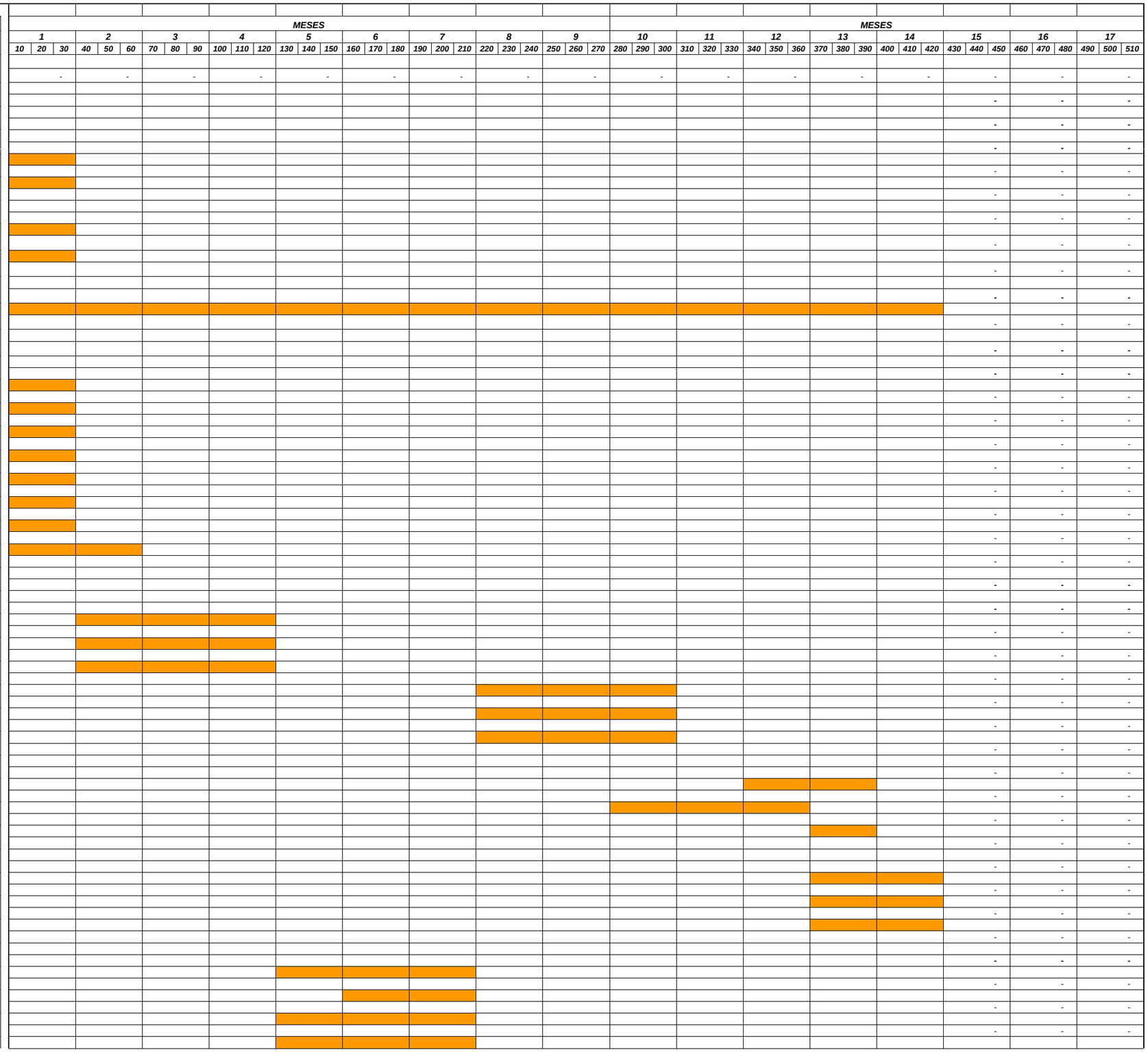

AEROPORTO INTERNACIONAL SALGADO FILHO - SBPA

LOTE 02 - OBRAS E SERVIÇOS DO PÁTIO DE ESTACIONAMENTO DE AERONAVES/TAXIS E VIAS DE SERVIÇO

CRONOGRAMA FÍSICO-FINANCEIRO
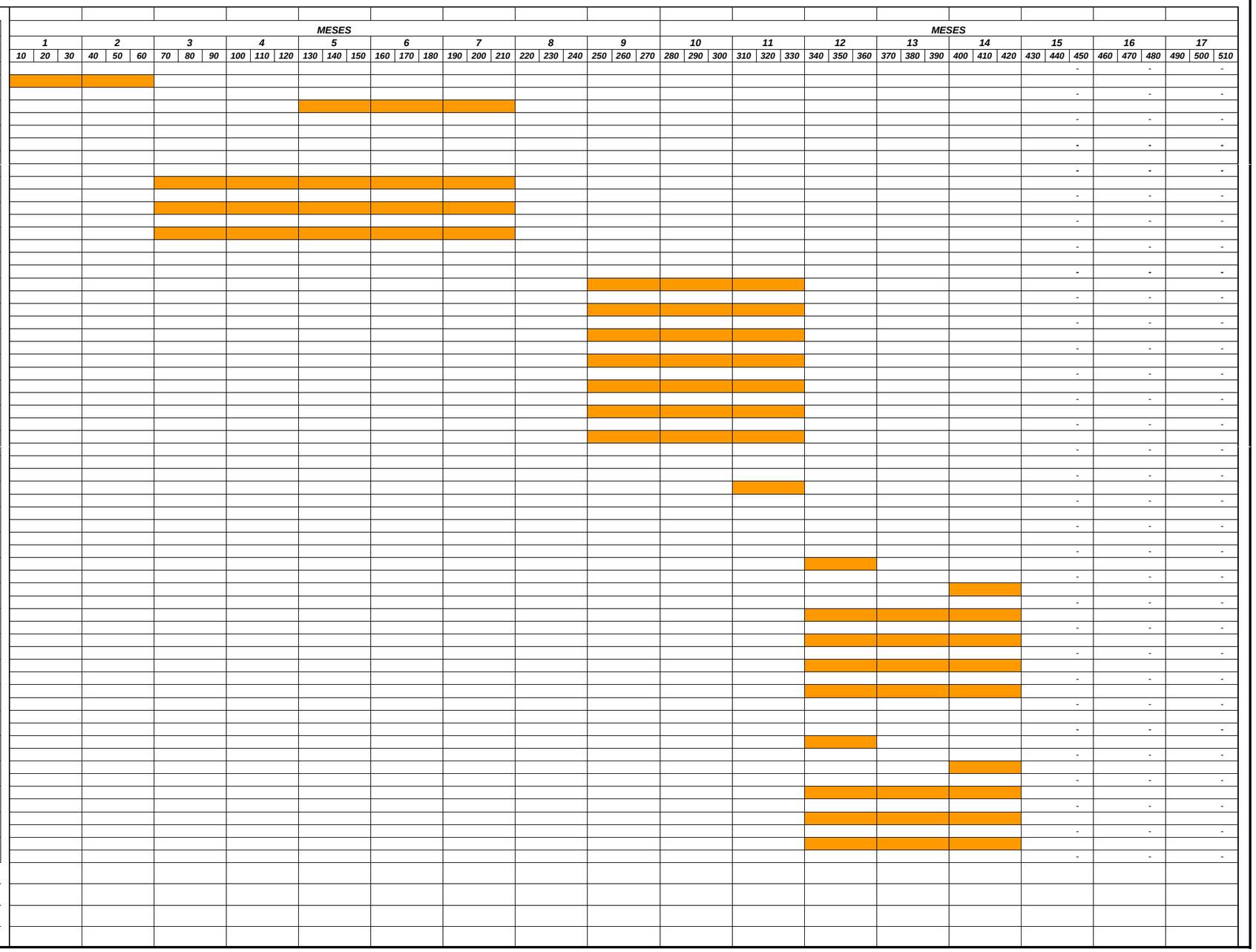
ÍTEM	DISCRIMINAÇÃO DO SERVIÇO	DURAÇÃO	
		Início	Final
03.04.400.00	Boca de BSCC 0,60 x 1,00 - (1 unid.)	121	210
03.04.500.00	Vala de Drenagem Revestida em Colchão Reno	1	60
03.04.600.00	Canaleta de Concreto com Grelha Metalica	121	210
04.00.000.00	**FUNDAÇÕES**		
04.01.000.00	**EXECUÇÃO DAS FUNDAÇÕES NO PATIO NOVO**		
04.01.100.00	Execução de est. hélice contínua (d=60cm, 1429 un) - P. Novo	61	210
04.01.200.00	Lajes e capitéis - Pátio Novo	61	210
04.01.300.00	Execução de provas de carga em estaca (Pátio Novo)	61	210
04.02.000.00	**EXECUÇÃO DAS FUNDAÇÕES NA ÁREA DE TAXIWAY**		
04.02.100.00	Execução de est. hélice contínua (d=60cm, 1655 un) - Taxiway	241	330
04.02.200.00	Lajes e capitéis - Taxiway	241	330
04.02.300.00	Execução de provas de carga em estaca - Taxiway	241	330
04.02.400.00N	Execução de est. hélice contínua (d=60cm, 138 un) - Transição (NOTURNO)	241	330
04.02.500.00N	Lajes e capitéis - Transição (NOTURNO)	241	330
04.02.600.00	Execução de provas de carga em estaca - Transição	241	330
04.02.700.00N	Aterro área cota nivelada taxi delta (NOTURNO)	241	330
04.03.000.00	**FUNDAÇÕES DAS PONTES DE EMBARQUE E POSTES E ILUMINAÇÃO**		
04.03.100.00	Blocos das fundações das pontes de embarque e Postes de Iluminação	301	330
05.00.000.00	**SISTEMAS ELÉTRICOS**		
05.01.000.00	**SISTEMAS DE AUXÍLIOS VISUAIS À NAVEGAÇÃO AÉREA**		
05.01.100.00	Infra-estrutura	331	360
05.01.200.00	Aterramento (Fornec., Inst., Testes e Comissionamento)	391	420
05.01.300.00	Redes de dutos (Fornec., Inst., Testes e Comissionamento)	331	420
05.01.400.00	Cabos de Média Tensão	331	420
05.01.500.00	Cabos de Baixa Tensão	331	420
05.01.600.00	Equipamentos e Acessórios (Fornec., Inst., Testes e Comissionamento)	331	420
05.02.000.00	**ILUMINAÇÃO DO PÁTIO**		
05.02.100.00	Infra-estrutura	331	360
05.02.200.00	Aterramento (Fornec., Inst., Testes e Comissionamento)	391	420
05.02.300.00	Redes de Dutos (Fornec., Inst., Testes e Comissionamento)	331	420
05.02.400.00	Condutores Elétricos (Fornec., Inst., Testes e Comissionamento) Cabos de Baixa Tensão	331	420
05.02.500.00	Equipamentos e Acessórios (Fornec., Inst., Testes e Comissionamento)	331	420
Total Mensal (R$)			
Total Acumulado (R$)			
Total Mensal (%)			
Total Acumulado (%)