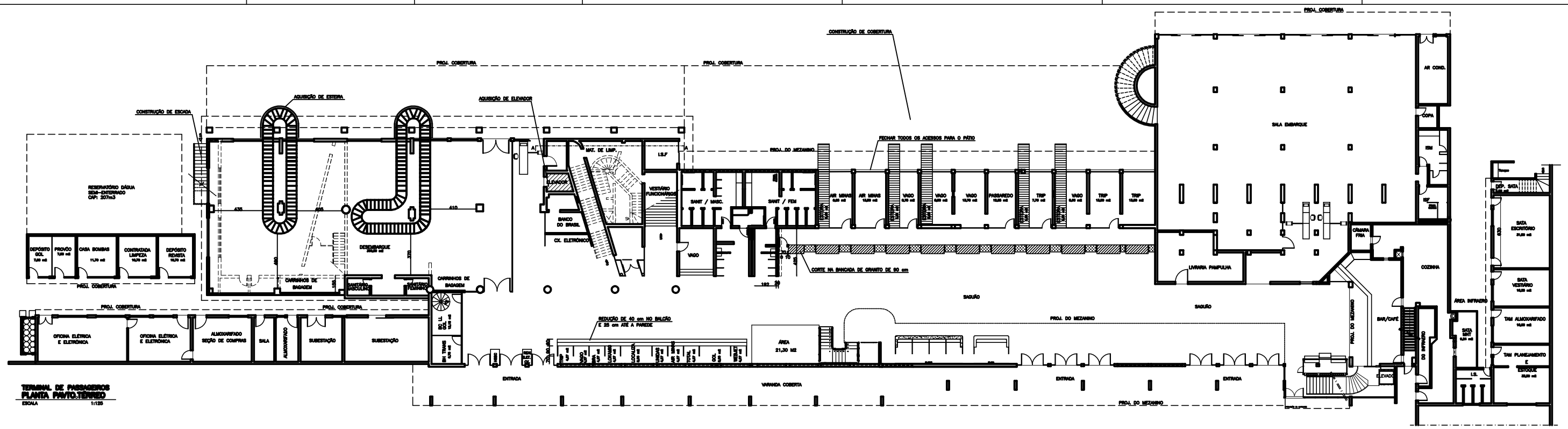

TERMINAL DE PASSAGEIROS
PLANTA PAVTO.TÉRREO
ESCALA 1:125

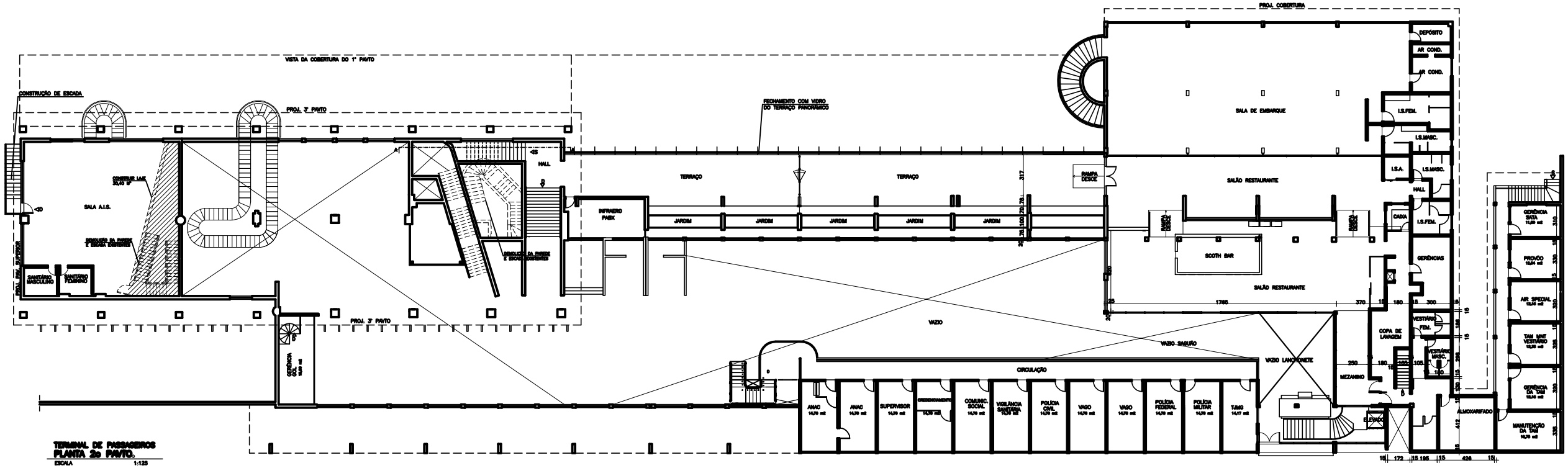

TERMINAL DE PASSAGEIROS
PLANTA 2o PAVTO.
ESCALA 1:125

ADEQUAÇÕES DO TERMINAL – FASE 01:

A– RETIRADA DA ESCADA DE SERVIÇO LOCALIZADA NO LOCAL DE AMPLIAÇÃO DA SALA DE DESEMBARQUE, DEMOLIÇÃO DE 70 M² DE PAREDE, CONSTRUÇÃO DE 30,40 M² DE LAJE, CONSTRUÇÃO DE 15 M² DE PAREDE, CONSTRUÇÃO DE ESCADA EXTERNA, AQUISIÇÃO DE NOVAS ESTEIRAS DE BAGAGEM E CONSTRUÇÃO DE SANITÁRIOS NA NOVA SALA A.I.S.

B– CONSTRUÇÃO DE ESCADA PARA ACESSO DO TERRAÇO AO TERCEIRO PAVIMENTO E DEMOLIÇÃO DAS ESCADAS QUE HOJE FAZEM O ACESSO.

C– CONSTRUÇÃO DE COBERTURA PARA A ÁREA DE BAGAGENS, FECHAMENTO DOS ACESSOS DAS SALAS DAS COMPANHIAS AÉREAS PARA O PÁTIO E CRIAÇÃO DE PASSAGEM NOS CHECK IN(s)

D– DIMINUIÇÃO NOS ESPAÇOS DOS BALCÕES DE ATENDIMENTO

E– ADEQUAÇÃO DOS CANTEIROS EXTERNOS PARA PASSAGEM DE CARRINHOS DE BAGAGEM PRÓXIMO ÀS ESTEIRAS.

LEGENDA:

PAREDES A SEREM DEMOLIDAS

PAREDES A SEREM CONSTRUIDAS

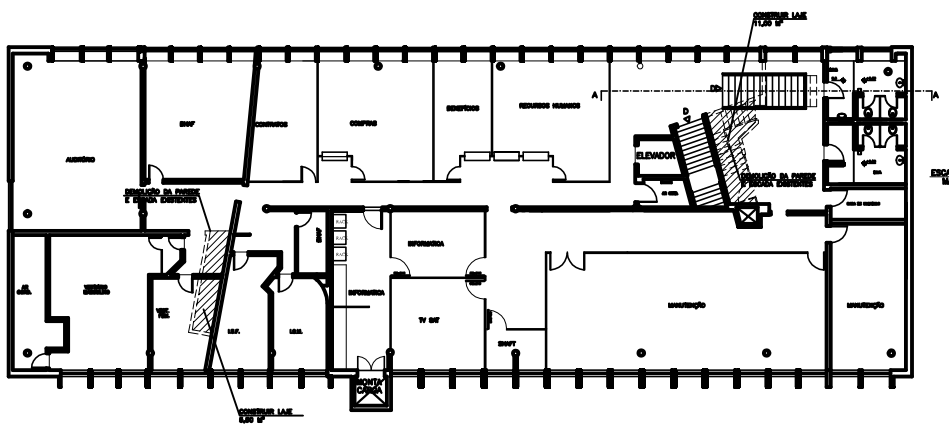

TERMINAL DE PASSAGEIROS
PLANTA 3o PAVTO.

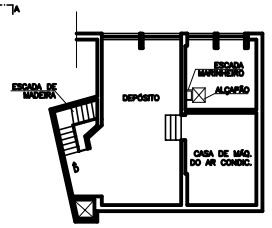

TERMINAL DE PASSAGEIROS
PLANTA MEZANINO 01
ESCALA 1:125

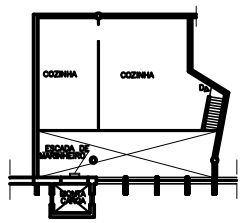

TERMINAL DE PASSAGEIROS
PLANTA MEZANINO 02
ESCALA 1:125

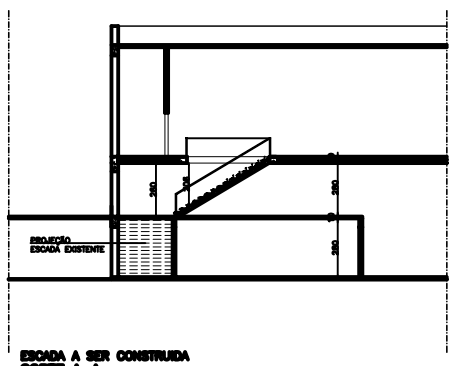

ESCADA A SER CONSTRUIDA
CORTE A–A
ESCALA 1:125

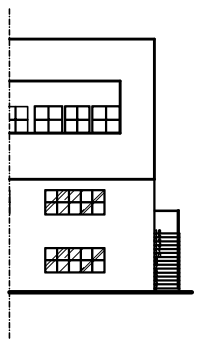

ESCADA A SER CONSTRUIDA
VISTA ESCADA LATERAL
ESCALA 1:125

REV.	MODIFICAÇÃO	DATA	PROJETISTA	DESENHISTA	APROVO

INFRAERO

TEMA	AEROPORTO DA PAMPULHA
ÁREA DO SÍTIO	TERMINAL DE PASSAGEIROS
ESCALA: INDICADA	DATA: 31/03/2010
DESENHISTA:	ESPECIALIDADE/SUBESPECIALIDADE: ARQUITETURA
AUTOR DO PROJETO: FÚLVIA SOARES COELHO	CREA - UF
TIPO/ESPECIFICAÇÃO DO DOCUMENTO: GERAL	
COORDENADOR: LEANDRO LABARRERE DE SOUZA	RUBRICA
TIPO DE OBRA: ANTEPROJETO	CLASSE DO PROJETO:
GERENTE DO PROJETO: LUIS HOGUEIRA DE ARAÚJO	RUBRICA
SUBSTITUI A:	SUBSTITUIDA POR:
RUBRICA DO AUTOR	REG. DE ARQUIVO
CODIFICAÇÃO: BH.06/201.08/01103/00	