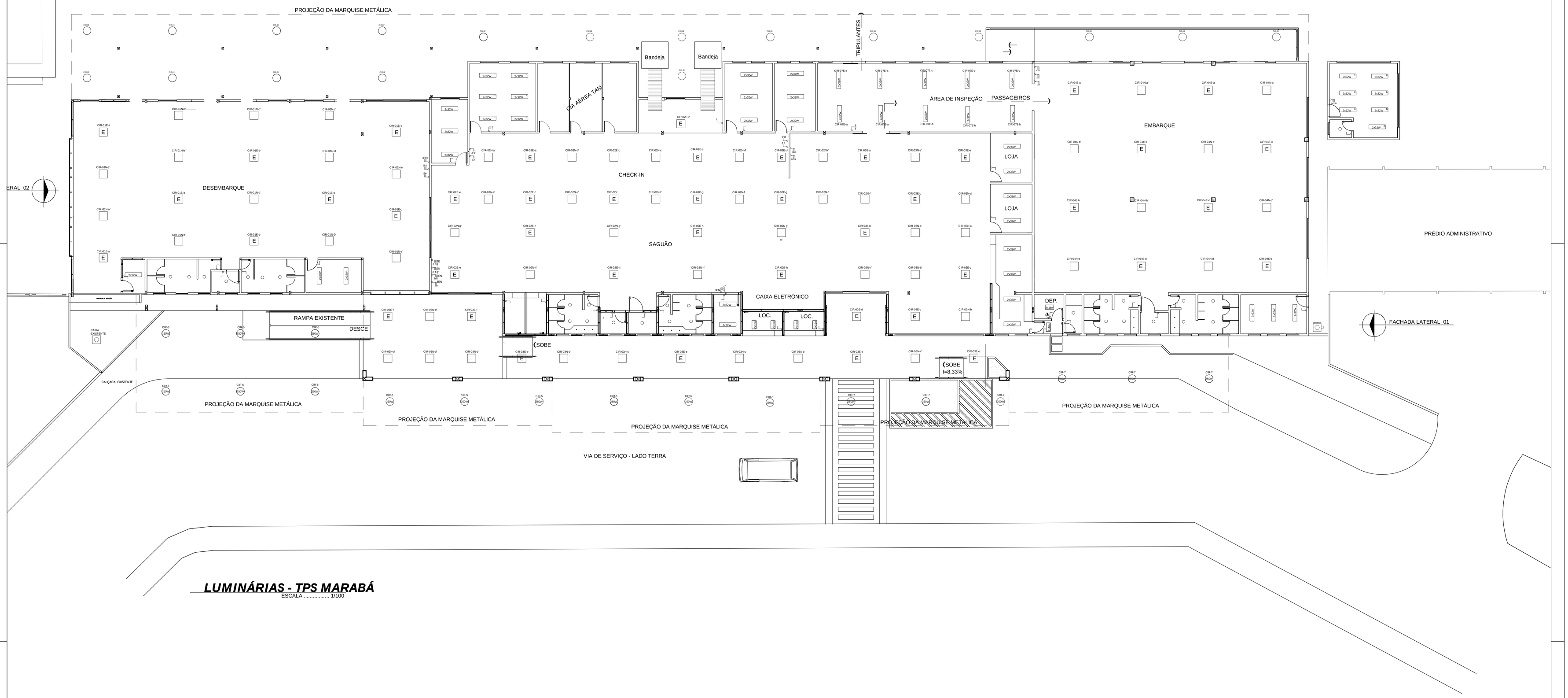

LUMINÁRIAS - TPS MARABÁ

ESCALA 1/100

OBSERVAÇÕES:

1 - TODAS AS LUMINÁRIAS DEVEM SER ATERRADAS
2 - AS LUMINÁRIAS DAS SALAS TÉCNICAS, DA SALA DA POLÍCIA FEDERAL, DA SALA DE INSPEÇÃO E BANHEIROS DEVEM SER LIGADAS NO SISTEMA DE EMERGÊNCIA CONFORME PROJETO.

REV.	MODIFICAÇÃO	DATA	PROJETISTA	DESENHISTA	APROVO
00	Emissão inicial	15/03/2011	Diego Blanco		

INFRAERO

SITIO: AEROPORTO DE MARABÁ

ÁREA DO SÍTIO: TPS

ESCALA	DATA	DESENHISTA
1/100	17/02/2011	DIEGO BLANCO

ESPECIALIDADE/SUBESPECIALIDADE: ELÉTRICA

TIPO/ESPECIFICAÇÃO DO DOCUMENTO: LOCAÇÃO DE LUMINÁRIAS

AUTOR DO PROJETO	CREA	UF
DIEGO BLANCO	17.357-D	PA
VALIDADO POR: SERGIO NEVES	10.238-D	PA
APROVADO POR: JACKSON REIS	5.902-D	MA

TIPO DE OBRA: REFORMA COM AMPLIAÇÃO

CLASSE DO PROJETO: BÁSICO

SUBSTITUI A:

SUBSTITUIDA POR:

Nº DO MICROFILME:

Nº DA MAPOTECA:

CODIFICAÇÃO: MA.06/401.16/00654/00

FORMATO A0