

## TERMO DE SITUAÇÃO FÍSICA DE ÁREA

### DADOS GERAIS DA ÁREA:

Área: 600 m<sup>2</sup>

**LOCALIZAÇÃO:** A área está localizada as margens da BR 230 (Transamazônica), conforme demonstrado em croqui abaixo:

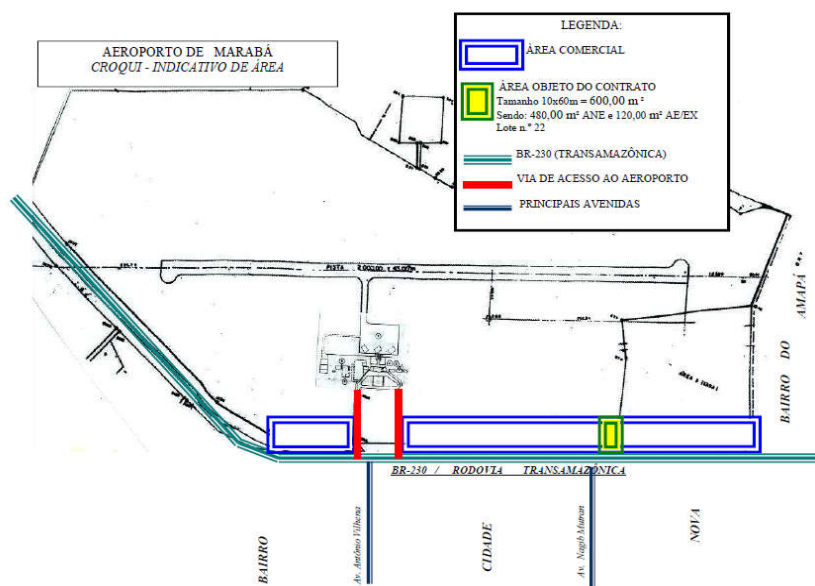

### DESCRIÇÃO GERAL:

Trata-se de uma área delimitada por muros em alvenaria, com uma loja construída em alvenaria com dimensões de 6 m de frente por 20 metros de lateral.



Imagem 01: Fachada





Imagem 02: Sala de 80 m<sup>2</sup>



Imagem 03: sala de 40 m<sup>2</sup>



Imagem 04: corredor 01 com 2,70 m



Imagem 05: corredor 02 com 1 m





Imagem 06: 400 m<sup>2</sup>, aos fundos, edificado sem cobertura.

**INFRAESTRUTURA:**

**ELÉTRICA:** Área possui infraestrutura elétrica alimentada pelo concessionário local - CELPA.

**TELEMÁTICA:** Deverá contratar com concessionário local.

**HIDRÁULICA:** Deverá contratar com concessionário local.

**SANITÁRIA:** Possui escoamento de esgoto ligado ao sistema público de coleta.



Autenticado com senha por WELLINGTON PIRES DA CRUZ em 08/11/2019 14:46:56.  
Documento Nº: 784682-4722 - consulta à autenticidade em  
<https://sigadoc.infraero.gov.br/sigaex/public/app/autenticar>



SBMACAP201900805