

LEGENDA:

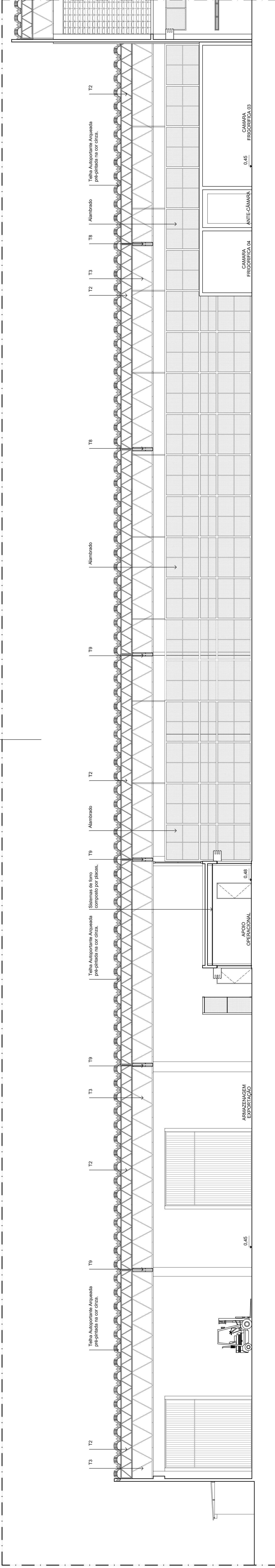

CORTE DD  
TECA I - INFRAERO  
1/100

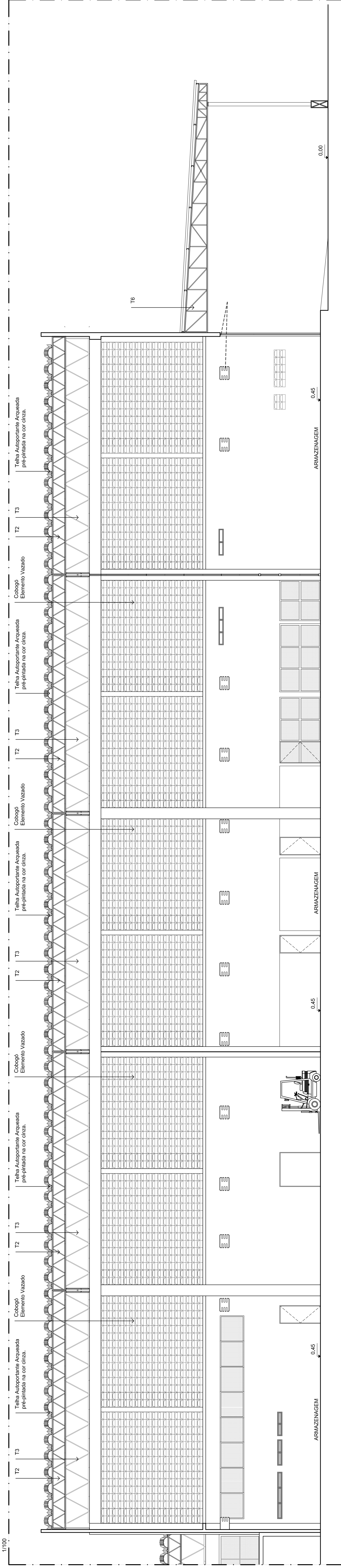

CORTE DD  
TECA I - INFRAERO  
1/100

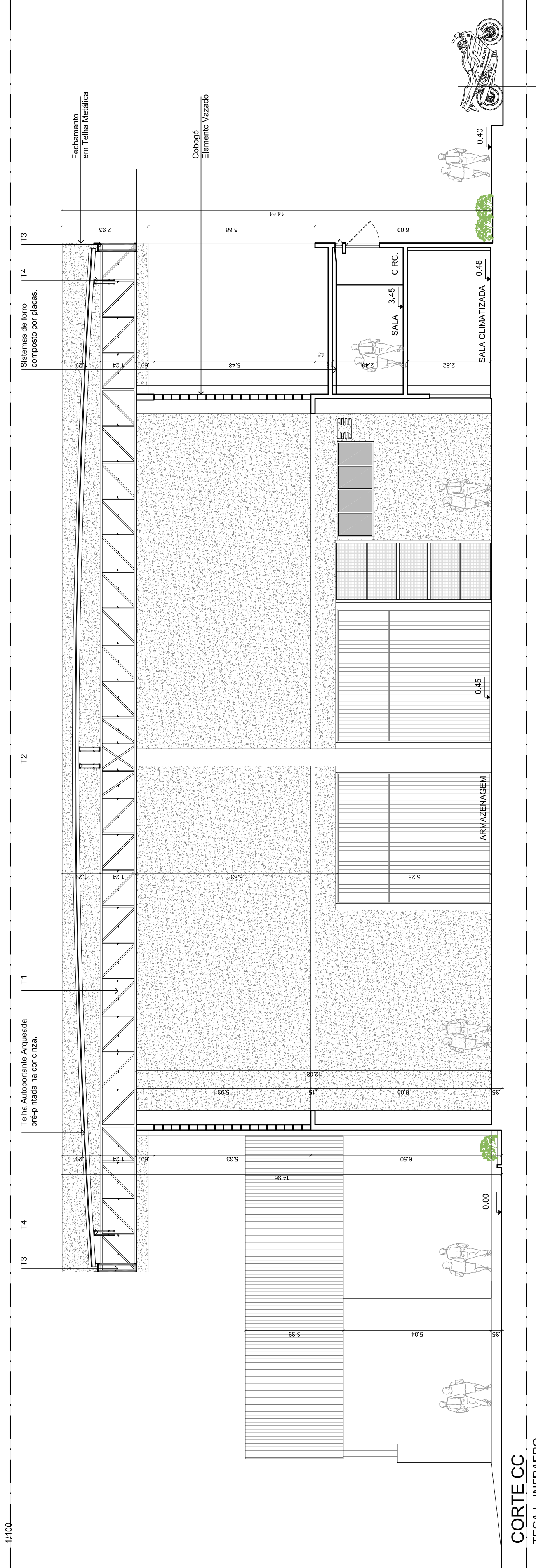

CORTE CC  
TECA I - INFRAERO  
1/100

ESPECIFICAÇÃO DE MATERIAIS:

- PRISO:**
- 1- GRANILITE NATURAL COM JUNTA DE VIDRO
  - 2- PLACA DE CONCRETO COM JUNTA
  - 3- CIMENTO PORTLAND PARA PRISO
  - 4- CIMENTO PORTLAND 40 MPa
  - 5- PAVELUX
  - 6- INDUSTRIAL RESINADO
- PAREDE:**
- 1- MASSA ÚNICA - PINTURA P.V.A
  - 2- ESMALTE SINTÉTICO
  - 3- ISOLAMENTO TÉRMICO
  - 4- DIV. REMOVÍVEL
  - 5- PASTILHA 0,5 X 0,5cm AZUL COBALTO
  - 6- TEXTURA ACRÍLICA C/ PINTURA
  - 7- PINTURA ACRÍLICA
  - 8- PINTURA ACRÍLICA
  - 9- CERÂMICA 15 X 15cm
  - 10- DIV. DE MARMORE
  - 11- CERÂMICA 20 X 20cm
- TETO:**
- 1- FORRO DE GESSO
  - 2- MÓDULO DE GESSO
  - 3- MODULARES ESTRUTURADAS POR PERIS METÁLICOS
  - 4- ISOLAMENTO TÉRMICO
  - 5- PINTURA P.V.A
  - 6- PINTURA ACRÍLICA
  - 7- PINTURA ACRÍLICA
  - 8- TELHA AUTOPORTANTE ARQUEADA
- PISO:**
- 1- MASSA ÚNICA - PINTURA P.V.A
  - 2- ESMALTE SINTÉTICO
  - 3- ISOLAMENTO TÉRMICO
  - 4- DIV. REMOVÍVEL
  - 5- PASTILHA 0,5 X 0,5cm AZUL COBALTO
  - 6- TEXTURA ACRÍLICA C/ PINTURA
  - 7- PINTURA ACRÍLICA
  - 8- PINTURA ACRÍLICA
  - 9- CERÂMICA 15 X 15cm
  - 10- DIV. DE MARMORE
  - 11- CERÂMICA 20 X 20cm

REV.	MODIFICACÃO	DATA	PROJETA	DESENHISTA	APROVADO
02	ALTERAÇÕES SOLICITADAS EM REVISÃO	20/05/2014	EMANUEL SILVA	HUGO FRANÇA	
01	ALTERAÇÕES SOLICITADAS EM REVISÃO	20/05/2014	EMANUEL SILVA	HUGO FRANÇA	

Título do Projeto: Reforma		Descrição: Documento	
PROJETO DE REFORMA DOS TERMINAIS DE CARGA II E III E AMPLIAÇÃO DA REDE DE IMPRIMANTES			
AEROPORTO DO RECIFE/GUARARAPES - GILBERTO FREYRE		CAD. ARQ. - CORTES - 1ª PARTE - TECA 1	
Projeto:	Execução:	Obra:	Nome do Arquiteto:
EMANUEL SILVA DE ANDRIM	TEC. EDIFICAÇÕES	47.281 TD / FE	CAD. ARQ. - C/P. 1ª - 06-09_REV02
AUTOR DO PROJETO/SERVIÇO/DOCUMENTO: Emanuel Silva de Andrím - Tec. Edificações - CREA 47.281/2014		Nome do Responsável:	
RESPONSÁVEL TÉCNICO: Carlos Mano dos Reis Neto - Eng. Civil - CREA 36.960/2014		Número do Responsável:	
		06/09	

		<b>AEROPORTO DO RECIFE/GUARARAPES - GILBERTO FREYRE</b>	
TERMINAL DE CARGAS I			
COORDENADOR DE PROJETOS/ARQUITETO			
ARQUITETO (R) / ARQUITETURA			
TIPO DE SERVIÇO/DOCUMENTO			
CORTE - 1ª PARTE			
TIPO DE OBRA			
CLASSE DO PROJETO			
SERVIÇOS PRELIMINARES			
REFORMA			
SUBSTITUIÇÃO			
AUTOR DO PROJETO: P. BEZERRA			
Mês: 11/2014			
ANO: 2014			
CÓPIA Nº: 0071-87/2013/0014			
CÓPIA Nº: 0071-87/2013/0014			

RF - 07/201.1116295/02