LEGENDA:

SALAS SEM ACESSO

ESPECIFICAÇÃO DE MATERIAIS:

PISO :
1- GRANILITE NATURAL COM JUNTA DE VIDRO
2- PLACA DE CONCRETO COM JUNTA
3- CIMENTADO COM PINTURA PRA PISO
4- CERÂMICA 15 x 15cm
5- PAVIFLEX
6- INDUSTRIAL RESINADO

PAREDE :
1- MASSA UNICA - PINTURA P.V.A
2- ESMALTE SINTÉTICO
3- ISOLAMENTO TÉRMICO
4- DIV. REMOVÍVEL
5- PASTILHA 05 X 05cm AZUL COBALTO
6- TEXTURA ACRÍLICA C/ PINTURA
7- PINTURA ACRÍLICA
8- PEDRA CANJIQUINHA
9- CERÂMICA 15 x 15cm
10- DIV. DE MÁRMORE
11- CERÂMICA 20 x 20cm

TETO / PAREDE / PISO

TETO :
1- FORRO DE GESSO
2- SISTEMA DE FORROS COMPOSTO DE PLACAS MODULARES ESTRUTURADAS POR PERFIS METÁLICOS
3- ISOLAMENTO TÉRMICO
4- PINTURA PVA
5- FORRO DE PVC
6- TELHA AUTOPORTANTE ARQUEADA

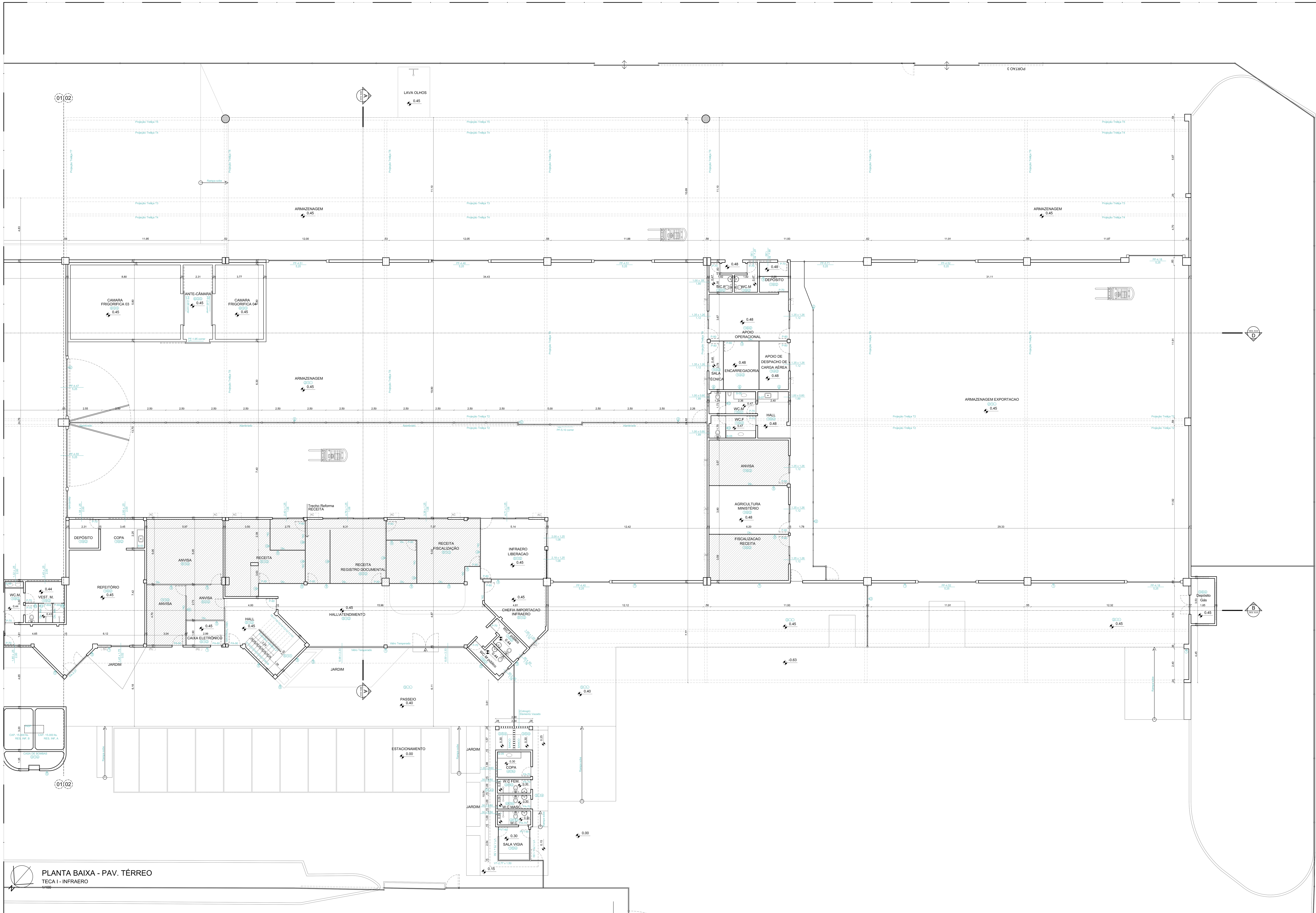

PLANTA BAIXA - PAV. TÉRREO

TECA I - INFRAERO

1/100

REV.	MODICAÇÃO	DATA	PROJETISTA	DESENHISTA	APROVO
02	ALTERAÇÕES SOLICITADAS EM REUNIÃO	20/08/2014	EMANOEL SILVA	HUGO FRANÇA	
01	ALTERAÇÕES SOLICITADAS NA RAT Nº 407YM2/EGNE-2/14	20/05/2014	EMANOEL SILVA	HUGO FRANÇA	

Premier

PREMIER CONSULTORIA, PLANEJAMENTO E GERENCIAMENTO EM ENGENHARIA LTDA.
Rua Leonardo Bezerra Cavalcanti, 672, Salas 4 e 5 I Casa Forte I CEP: 52.060-030 I Recife/PE
Fones: (81) 3441-9478 I (81) 3304-6174 I (81) 9245-5077 I Fax: (81) 3268-9644
e-mail: premier@premier.eng.br I CNPJ: 08.750.243/0001-59
Insc. Estadual: ISENTO I Insc. Municipal: 478.765-0

Título do Projeto / Serviço / Documento: PROJETO DE REFORMA DOS TERMINAIS DE CARGA I, II E III E AMPLIAÇÃO DA REDE DE HIDRANTES

Localização: AEROPORTO DO RECIFE/GUARARAPES - GILBERTO FREYRE

Conteúdo: CAD. ARQ - PLANTA BAIXA - TÉRREO - 2ª PARTE - TECA 1

Projetista: EMANOEL SILVA DE AMORIM

Especialização: TÉC. EDIFICAÇÕES

CREA / UF: 47.287 TD / PE

Nome do Arquivo: CAD_ARQ_PB-T-P2_T1_03-09_REV02

Desenhista: HUGO FRANÇA

Escala: INDICADA

Data: 20/08/2014

AUTOR DO PROJETO/SERVIÇO/DOCUMENTO: Emanoel Silva de Amorim - Téc. Edificações - CREA: 47.287 TD/PE

RESPONSÁVEL TÉCNICO: Leonides Alves da Silva Neto - Eng. Civil - CREA: 26.960 D/PE

Número da Prancha/Documento: 03/09

INFRAERO AEROPORTOS

SÍTIO: AEROPORTO DO RECIFE/GUARARAPES - GILBERTO FREYRE

ÁREA DO SÍTIO: TERMINAL DE CARGAS I

ESCALA	DATA	DESENHISTA
INDICADA	20/08/2014	HUGO FRANÇA

ESPECIALIDADE / SUBESPECIALIDADE: ARQUITETURA / ARQUITETURA

FISCAL TÉCNICO: JOÃO MAGNO V. DE MELO, Mat. 99.620-69

CAU / UF: A12719-1

TIPO / ESPECIFICAÇÃO DO DOCUMENTO: PLANTA BAIXA - TÉRREO - 2ª PARTE

FISCAL OP DO CONTRATO: CRISTIANE DE C. LEAL, Mat. 96.634-73

RÚBRICA

TIPO DE OBRA: REFORMA

CLASSE DO PROJETO: SERVIÇOS PRELIMINARES

GESTOR DO CONTRATO: ROBSON LUIS P. BEZERRA, Mat. 11.087-50

RÚBRICA

SUBSTITUI A

SUBSTITUÍDA POR

TERMO DE CONTRATO Nº: TC Nº 0071-ST/2013/0014

CODIFICAÇÃO: RF. 07/201.08/16292/02