

## **SITUAÇÃO FÍSICA DA ÁREA PARA HANGAR**

A área Ponto JV06RHG00002 para licitação corresponde a 2.100,00 m<sup>2</sup> (dois mil e cem metros quadrados), sendo 600,00m<sup>2</sup> (seiscentos metros quadrados) correspondente ao hangar e edificação de apoio (sanitários e escritórios administrativos), pertencentes ao Patrimônio da União e, 1.500,00m<sup>2</sup> (um mil e quinhentos metros quadrados) correspondente as áreas externas ao hangar, como pátio de aeronaves, estacionamento e acessos.

A edificação será entregue nas seguintes condições:

### **1. Estrutura Hangar:**

- Estrutura pré-moldada com fechamento em alvenaria e telha de fibrocimento e piso em concreto armado.

### **2. Instalações hidráulicas:**

- A área é totalmente provida de instalação hidráulica, com relógio medidor próprio, caso o licitante adjudicatário julgue necessário mais alguma adequação, as custas ocorrerão por conta do mesmo;

### **3. Instalações elétricas:**

- A área é provida de instalação elétrica, bastando ao licitante adjudicatário solicitar a instalação de relógio medidor ao Concessionário de energia elétrica, as custas ocorrerão por conta do mesmo;

### **4. Pátio Externo:**

- Pavimento em placas de concreto rígido necessitando revitalização.

### **5. Levantamento Fotográfico**



Foto 01 - Escritório de apoio interno



Foto 02 - Saída Fundos



Foto 03 - Fachada Noroeste do Hangar e pátio externo

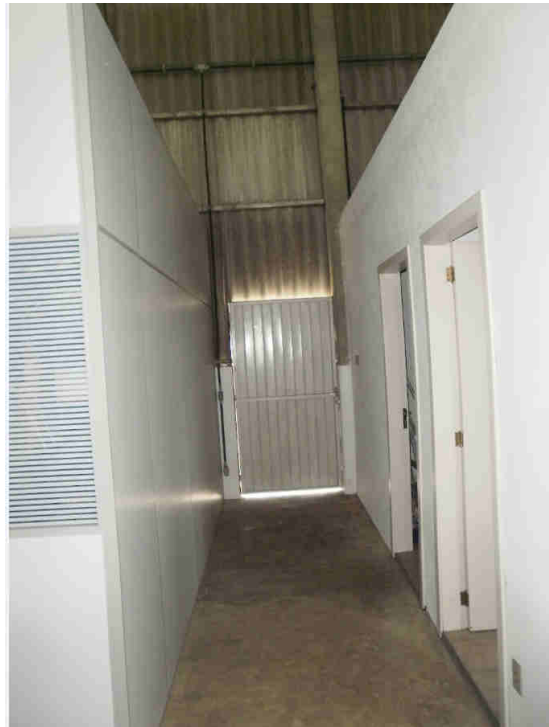

Foto 04 - Área interna do Hangar



Foto 05 - Acesso à TAXI A



Foto 06 - Pátio externo

Joinville (SC), 08 de agosto de 2017.

Johann Souza Vasconcelos  
Encarregado de Manutenção do SBJV