



Secretaria da Micro e Pequena Empresa da Presidência da República
 Secretaria de Racionalização e Simplificação
 Departamento de Registro Empresarial e Integração
 Secretaria de Estado de Desenvolvimento Econômico de Minas

JUCEMG

UD05 - MF UBERABA

Ato: 002 - 02/07/2015 16:14



15/437.735-0

NIRE (da sede ou filial, quando a sede for em outra UF)

Código da Natureza Jurídica

Nº de Matrícula do A Auxiliar do Comércio

31209608353

2062

1 - REQUERIMENTO

ILMO(A). SR(A). PRESIDENTE DA JUNTA COMERCIAL DO ESTADO DE MINAS GERAIS

NOME:

PORTO SECO DO TRIANGULO LTDA

(da Empresa ou do Agente Auxiliar do Comércio)

requer a V.Sª o deferimento do seguinte ato:

Nº FCN/REMP



J153601042708

Nº DE CÓDIGO

CÓDIGO

VIAS DO ATO

DO EVENTO

QTDE

DESCRIÇÃO DO ATO / EVENTO

1	002	-	-	ALTERACAO
		2247	1	ALTERACAO DE CAPITAL SOCIAL

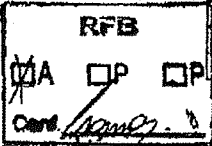

UBERABA
Local

Representante Legal da Empresa / Agente Auxiliar do Comércio:

Nome:

CART. 38 OFICIO

Telefone de Contato:

1 Julho 2015
Data

2 - USO DA JUNTA COMERCIAL

DECISÃO SINGULAR

DECISÃO COLEGIADA

Nome(s) Empresarial(ais) Igual(ais) ou semelhante(s):

SIM

SIM

Processo em Ordem
A decisão

Data

Responsável

NÃO

NÃO

Data

Responsável

Data

Responsável

DECISÃO SINGULAR

Processo em exigência. (Vide despacho em folha anexa)

2ª Exigência

3ª Exigência

4ª Exigência

5ª Exigência

Processo deferido. Publique-se e arquite-se.

Processo indeferido. Publique-se.

02/07/2015

Data

Roberto Sulyan Rodrigues Junior

Agente do Departamento de Registro Empresarial

MASP 1124320

DECISÃO COLEGIADA

Processo em exigência. (Vide despacho em folha anexa)

2ª Exigência

3ª Exigência

4ª Exigência

5ª Exigência

Processo deferido. Publique-se e arquite-se.

Processo indeferido. Publique-se.

Data

Vo



JUNTA COMERCIAL DO ESTADO DE MINAS GERAIS

CERTIFICO O REGISTRO SOB O NRO: 5541682

EM 09/07/2015

PORTO SECO DO TRIANGULO LTDA

PROTOCOLO: 15/437.735-0

AH1663548

OBSERVAÇÕES

9ª TABELA DE NOTAS - CARTORIO ABREU
 Bel. Ana de Fátima Abreu Chagas - Tabela - www.cartorioabreu.com.br
 Av. Paraíba, nº 250 - Adrianópolis - Manaus/AM - Fone: (92) 2129-0008 - (92) 99159-9514

AUTENTICO a presente fotocópia por conter com o documento a minha presença.
 Dou Fé Em Testemunho da verdade. Data/Hora 08/08/2015 12:09:51

Emitido por: **FLICILANE MORAIS DE CASTRO DOS SANTOS - ESCRIVENTE AUTORIZADA**

SELO ELETRÔNICO DE FISCALIZAÇÃO - TJAM - N
AUTENT004531L0L1HSSJ5YPML15
 Valide o selo: cidadao.portalseloam.com.br
 Pago: R\$ 6,00



Junta Comercial do Estado de Minas Gerais.

Certifico registro sob o nº 5541682 em 09/07/2015 da Empresa PORTO SECO DO TRIANGULO LTDA, Nire 31209608353 e protocolo 15/437.735-0 de 02/07/2015. Autenticação: 67F72829EDE92A5DEE6B91A6C7A47ADAACB612. Marinely de Paula Bomfim - Secretária-Geral. Para validar este documento, acesse www.jucemg.mg.gov.br e informe nº do protocolo 15/437.735-0 e o código de segurança Q9Z1. Esta cópia foi autenticada digitalmente e assinada em 14/07/2015 por Marinely de Paula Bomfim - Secretária-Geral.

SECRETARIA DE REGISTRO EMPRESARIAL E INTEGRACAO

pág. 11

Cartório Terra
 3º Ofício de Notas de Uberaba - MG
 Tabela: *Formando dos Anos Iniciais*
 Av. Leopoldo de Oliveira, 3185 - Centro - Cep 38015-000 - Fone: (34) 3334-5600
 Reconhecido por semelhança a(s) firma(s) assinada(s)
 ANDRE LUIZ REZENDE BARSAM
 Dou fé.
 Uberaba, 02/07/2015
 Em tto 10 da verdade.
 Mônica Terra Cunha Matarin
 Enol.: R\$4,02 Taxa Judic.: R\$1,25 Total: R\$5,27

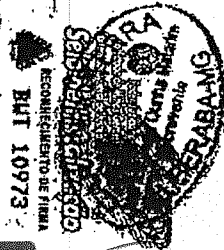

9ª TABELA DE NOTAS - CARTÓRIO ABREU
 Bel. Ana de Fátima Abreu Chagas - Tabela - www.cartorioabreu.com.br
 Av. Paraíba, nº 250 - Adrianópolis - Manaus/AM - Fone: (92) 2129-0009 - (92) 99150-9513
 AUTENTICO a presente fotocópia por conferir com o documento a mim apresentado.
 Dou Fé. Em 10 Testemunho da verdade. Data/Hora 08/08/2017 12:09:54
 Emitido por: PÍCILANE MORAIS DE CASTRO DOS SANTOS - ESCRIVENTE
 AUTORIZADA
 SELO ELETRÔNICO DE FISCALIZAÇÃO - TJAM - N
 AUTENT004531UBV676JPLJPLSR88
 Valide o selo: cidadao.portalseloam.com.br
 Pago: R\$ 6,00

9ª TABELA DE NOTAS
 Pícilane Moraes de Castro dos Santos
 Escrivente Autorizada

Handwritten signature

Handwritten initials

Junta Comercial do Estado de Minas Gerais
 Certifico registro sob o nº 5541682 em 09/07/2015 da Empresa PORTO SECO DO TRIANGULO LTDA, Nire 31209608353 e protocolo 154377350 - 02/07/2015. Autenticação: 67F72829EDE92A5DEE6B91A6C7A47ADAACB612, Marinely de Paula Bomfim - Secretária-Geral. Para validar este documento, acesse www.jucemg.mg.gov.br e Informe nº do protocolo 15/437.735-0 e o código de segurança Q9z1 Esta cópia foi autenticada digitalmente e assinada em 14/07/2015 por Marinely de Paula Bomfim - Secretária-Geral.

MARINELY DE PAULA BOMFIM
 SECRETARIA GERAL

**PRIMEIRA ALTERAÇÃO CONTRATUAL DA SOCIEDADE EMPRESÁRIA LTDA:
PORTO SECO DO TRIÂNGULO LTDA
CNPJ:16.712.516/0001-07 – NIRE:3120960835-3**

ANDRÉ LUIZ REZENDE BARSAM, brasileiro, casado sob o regime de comunhão parcial de bens, administrador de empresas, portador da Cédula de Identidade RG: nº M-3.142.560 SSP/MG, inscrito no Cadastro de Pessoas Físicas do Ministério da Fazenda sob nº 057.639.558-70; residente e domiciliado na cidade de Uberaba, Estado de Minas Gerais na Avenida Claricinda Alves Rezende, 1350, quadra 10, casa 09, Parque do Mirante, Cep.:38081-793.

LUIZ GUSTAVO REZENDE BARSAM, brasileiro, casado sob o regime de comunhão parcial de bens, administrador de empresas, portador da Cédula de Identidade RG: nº MG-4.783.123 SSP/MG, inscrito no Cadastro de Pessoas físicas do Ministério da Fazenda sob nº 719.117.076-04, residente e domiciliado na cidade de Uberaba, Estado de Minas Gerais na Avenida Paulo Brandão, 500, Villaggio Dei Fiori, Cep.:38057-812.

MARIA LUIZA REZENDE BARSAM JUNQUEIRA, brasileira, casada sob o regime da comunhão parcial de bens, administradora de empresas, portadora da Cédula de Identidade RG: nº M-6.595.254 SSP-MG, inscrita no Cadastro de Pessoas Físicas do Ministério da Fazenda sob nº 030.779.216-18, residente e domiciliada na cidade de Uberaba, Estado de Minas Gerais na Alameda Real, 525, Recanto das Torres, Cep.:38057-010.

Os sócios, acima qualificados, resolvem neste ato, de comum acordo, pela alteração do contrato social, devidamente registrado na Junta comercial de Minas Gerais sob protocolo 12/371.075-8 e NIRE 3120960835-3, nas seguintes condições:

PRIMEIRO – DA ALTERAÇÃO DO CAPITAL SOCIAL:

Os sócios deliberam o aumento do capital social mediante aproveitamento do saldo da conta de lucros acumulados, no valor de R\$1.560.000,00 (Um milhão, quinhentos e sessenta mil reais), passando capital social para R\$3.000.000,00 (Três milhões de reais), dividido em 3.000.000 (três milhões) de quotas no valor de R\$1,00 (um real) cada uma, totalmente integralizado e distribuído proporcionalmente entre os sócios da seguinte forma:

NOME DO SÓCIO	QUOTAS	VALOR DO CAPITAL	
ANDRÉ LUIZ REZENDE BARSAM	1.000.000	R\$1.000.000,00	1/3
LUIZ GUSTAVO REZENDE BARSAM	1.000.000	R\$1.000.000,00	1/3
MARIA LUIZA REZENDE B. JUNQUEIRA	1.000.000	R\$1.000.000,00	1/3
TOTAIS	3.000.000	RS3.000.000,00	

SEGUNDO – DA CONSOLIDAÇÃO DO CONTRATO SOCIAL:

CLÁUSULA PRIMEIRA - DENOMINAÇÃO SOCIAL/OBJETIVO

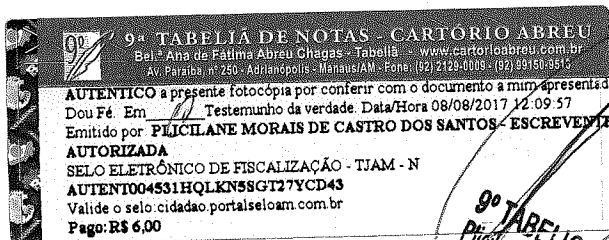

9ª TABELA DE NOTAS
Priciliane Moraes de Castro dos Santos
Escrivente Autorizada

Junta Comercial do Estado de Minas Gerais
Certifico registro sob o nº 5541682 em 09/07/2015 da Empresa **PORTO SECO DO TRIANGULO LTDA**, Nire 31209608353 e protocolo 154377350 - 02/07/2015. Autenticação: 67F72829EDE92A5DEE6B91A6C7A47ADAACB612. Marinely de Paula Bomfim - Secretária-Geral. Para validar este documento, acesse www.jucecmg.mg.gov.br e Informe nº do protocolo 15/437.735-0 e o código de segurança Q9z1 Esta cópia foi autenticada digitalmente e assinada em 14/07/2015 por Marinely de Paula Bomfim – Secretária-Geral.

Marinely de Paula Bomfim
MARINELY DE PAULA BOMFIM
SECRETÁRIA GERAL

**PRIMEIRA ALTERAÇÃO CONTRATUAL DA SOCIEDADE EMPRESÁRIA LTDA:
PORTO SECO DO TRIÂNGULO LTDA
CNPJ:16.712.516/0001-07 – NIRE:3120960835-3**

A sociedade gira sob a denominação social de PORTO SECO DO TRIÂNGULO LTDA, inscrita no CNPJ 16.712.516/0001-07, tendo como objetivo social a prestação de serviços públicos de movimentação e armazenagem de mercadorias em estação aduaneira do interior que será prestado na forma de permissão concedida pela Receita Federal do Brasil que é o órgão Público titular desse serviço público, armazém geral, transporte de cargas e operador logístico e multimodal.

CLÁUSULA SEGUNDA - SEDE, FORO, INÍCIO E DURAÇÃO

A sociedade tem sua sede na Av. Cel. Zacarias Borges de Araújo, 530, Distrito Industrial II, Cep.: 38064-700, nesta cidade de Uberaba – MG, cuja comarca elege seu foro, tendo o início de suas atividades em 09 de dezembro de 2011, conforme contrato de constituição registrado na Junta Comercial de Minas Gerais sob nº 12/371.075-8, NIRE: 3120960835-3, por tempo indeterminado.

PARÁGRAFO ÚNICO - FILIAL:

A sociedade poderá criar filiais ou sucursais em qualquer ponto do território nacional, obedecendo às disposições legais vigentes.

CLÁUSULA TERCEIRA - CAPITAL SOCIAL

O capital social é R\$3.000.000,00 (três milhões de reais), dividido em 3.000.000 (três milhões) de quotas no valor de R\$1,00 (um real) cada uma, totalmente integralizado e distribuído proporcionalmente entre os sócios da seguinte forma:

NOME DO SÓCIO	QUOTAS	VALOR DO CAPITAL	
ANDRÉ LUIZ REZENDE BARSAM	1.000.000	R\$1.000.000,00	1/3
LUIZ GUSTAVO REZENDE BARSAM	1.000.000	R\$1.000.000,00	1/3
MARIA LUIZA REZENDE B. JUNQUEIRA	1.000.000	R\$1.000.000,00	1/3
TOTAIS	3.000.000	R\$3.000.000,00	

CLÁUSULA QUARTA - ADMINISTRAÇÃO/USO DA DENOMINAÇÃO

A administração e a representação geral da sociedade serão exercidas pelos sócios em conjunto ou isoladamente, que terão para o exercício das mesmas a competência e os poderes a tais funções pelas leis e usos comerciais, exercidas com prudência, empenho e zelo, sendo-lhes, em consequência, facultado o uso da denominação social em tudo quanto diga respeito aos interesses sociais, ficando desde já, declarado de nulo efeito o uso da mesma em documentos estranhos às atividades sociais, como endossos, avais e fianças, pelos quais responderão individualmente.

9ª TABELIA DE NOTAS - CARTÓRIO ABREU
Bel.ª Ana de Fátima Abreu Chagas - Tabeliã - www.cartorioabreu.com.br
Av. Paraíba, nº 250 - Adliaporis - Manaus/AM - Fone: (92) 2129-0009 - (92) 99150-9513

AUTENTICO a presente fotocópia por conferir com o documento a mim apresentado
Dou Fé. Em: 08/08/2017 12:10:08
Testemunho da verdade. Data/Hora 08/08/2017 12:10:08
Emitido por: **PLICILANE MORAIS DE CASTRO DOS SANTOS - ESCRIVÃO**

AUTORIZADA
SELO ELETRÔNICO DE FISCALIZAÇÃO - TJAM - N
AUTENTICO4531ACA00Q1F9VZV9J21
Valide o selo: cidadao.portalseloam.com.br
Pago: R\$ 6,00

9ª TABELIA DE NOTAS
Plicilane Moraes de Castro dos Santos
Escrivente Autorizada

[Handwritten signatures and initials]

Junta Comercial do Estado de Minas Gerais
Certifico registro sob o nº 5541682 em 09/07/2015 da Empresa PORTO SECO DO TRIANGULO LTDA, Nire 31209608353 e protocolo 154377350 - 02/07/2015. Autenticação: 67F72829EDE92A5DEE6B91A6C7A47ADAACB612. Marinely de Paula Bomfim - Secretária-Geral. Para validar este documento, acesse www.jucemg.mg.gov.br e informe nº do protocolo 15/437.735-0 e o código de segurança Q9z1 Esta cópia foi autenticada digitalmente e assinada em 14/07/2015 por Marinely de Paula Bomfim - Secretária-Geral.

PRIMEIRA ALTERAÇÃO CONTRATUAL DA SOCIEDADE EMPRESÁRIA LTDA:
PORTO SECO DO TRIÂNGULO LTDA
CNPJ:16.712.516/0001-07 – NIRE:3120960835-3

O falecimento de sócio não dará causa à extinção da sociedade que poderá continuar com seus sucessores que serão representados na sociedade pelo inventariante, até que se homologue a partilha.

Desejando o sucessor ou sucessores do sócio falecido retirar-se da sociedade, feita a apuração de haveres, aos representantes ou sucessores será feito pagamento que ao mesmo couber em 12 (doze) parcelas mensais e sucessivas, vencendo-se a primeira 30 (trinta) dias após a apuração, acrescidas de juros de 1% ao mês.

CLÁUSULA DÉCIMA PRIMEIRA - SUCESSÃO DE SÓCIO

Nem sucessores nem seus representantes terão direito a cargo na administração da sociedade, a não ser que já tenham, por outra razão, estes direitos.

CLÁUSULA DÉCIMA SEGUNDA - CASOS OMISSOS

Esta Sociedade rege-se pelo novo Código Civil, e nas omissões, pelas normas da Sociedade Anônima.

CLÁUSULA DÉCIMA TERCEIRA - DISSOLUÇÃO DA SOCIEDADE

A retirada de qualquer dos sócios não implicará na dissolução da sociedade, permitindo ao sócio remanescente continuar com a sociedade, atribuindo as quotas do antigo sócio em totalidade ou parcialidade a outro sócio.

CLÁUSULA DÉCIMA QUARTA - DECLARAÇÃO

Os Administradores declaram, sob as penas da lei, de que não estão impedidos de exercerem a administração da sociedade, por lei especial, ou em virtude de condenação criminal, ou por se encontrarem sob os efeitos dela, a pena que vede ainda, que temporariamente, o acesso a cargos públicos, ou por crime falimentar, de prevaricação, peita ou suborno, concussão, peculato, ou contra a economia popular, contra o sistema financeiro nacional, contra normas de defesa da concorrência, contra as relações de consumo, fé pública, ou a propriedade.

E por se acharem em perfeito acordo, em tudo quanto neste instrumento particular, obrigam-se a cumprir o presente contrato.

Uberaba-MG, 03 de junho de 2015.

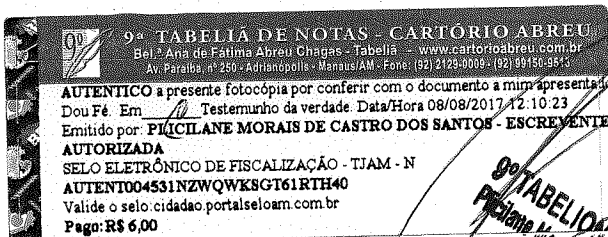

4
9ª TABELIA DE NOTAS
Píclacene Moraes de Castro dos Santos
Escrivente Autorizada

Handwritten signatures and initials.

Junta Comercial do Estado de Minas Gerais
Certifico registro sob o nº 5541682 em 09/07/2015 da Empresa PORTO SECO DO TRIANGULO LTDA, Nire 31209608353 e protocolo 154377350 - 02/07/2015. Autenticação: 67F72829EDE92A5DEE6B91A6C7A47ADAACB612. Marinely de Paula Bomfim - Secretária-Geral. Para validar este documento, acesse www.jucemg.mg.gov.br e Informe nº do protocolo 15/437.735-0 e o código de segurança Q8z1 Esta cópia foi autenticada digitalmente e assinada em 14/07/2015 por Marinely de Paula Bomfim - Secretária-Geral.

**PRIMEIRA ALTERAÇÃO CONTRATUAL DA SOCIEDADE EMPRESÁRIA LTDA:
PORTO SECO DO TRIANGULO LTDA
CNPJ:16.712.516/0001-07 – NIRE:3120960835-3**

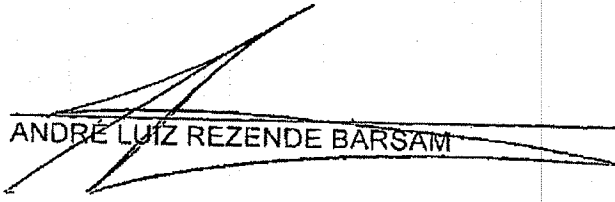
ANDRÉ LUIZ REZENDE BARSAM

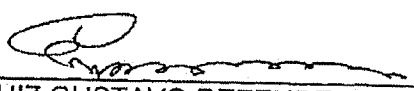
LUIZ GUSTAVO REZENDE BARSAM

MARIA LUIZA REZENDE BARSAM JUNQUEIRA

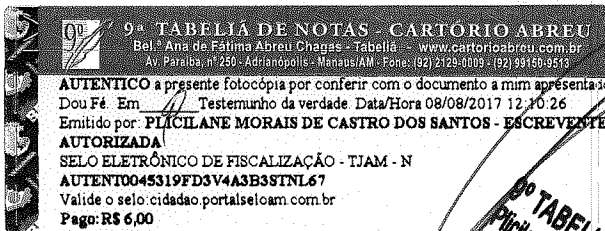

9ª TABELLIA DE NOTAS
Plicilane Moraes de Castro dos Santos
Escrivente Autorizada

5

REPÚBLICA FEDERAL DO BRASIL
 MINISTÉRIO DA EDUCAÇÃO
 DEPARTAMENTO NACIONAL DE PROFISSÕES
 CARTEIRA NACIONAL DE HABILITAÇÃO

VALIDA EM TODO O TERRITÓRIO NACIONAL
 891595843

NOME: ANDRE LUIZ RESENDE BARSAM

DOC. IDENTIDADE / CPD. EMISSOR UF: 3142560 SSP MG

CPF: 057.639.558-70 DATA NASCIMENTO: 27/04/1968

FRACÇÃO: LUIZ BARSAM
 MARIA BARBARA REZENDE BARSAM

PERMISSÃO: ACC: CATINA: C

Nº REGISTRO: 04605122030 VALIDADE: 15/01/2019 Nº HABILITAÇÃO: 20/05/1986

OBSERVAÇÕES
 X:

ASSINATURA DO PORTADOR

PROIBIDO PLASIFICAR
 891595843

LOCAL: UBERABA, MG DATA EMISSÃO: 28/01/2014

ASSINATURA DO EMISSOR: Gilceira Benfante Muel 05135425368
 Oficial de Exam / AIG MG445843853

9ª TABELA DE NOTAS - CARTÓRIO ABRUJO
 Bel.ª Ana de Fátima Abreu Chagas - Tabela - www.cartorio-abreu.com.br
 Av. Paraíba, nº 250 - Adrianópolis - Manaus/AM - Fone: (92) 2129-0009 - (92) 98150-813

AUTENTICO a presente fotocópia por conferir com o documento a mim apresentado
 Dou Fé Em Testemunho da verdade. Data/Hora 08/08/2017 12:14:06
 Emitido por: PIVILANE MORAIS DE CASTRO DOS SANTOS - ESCRIVÃO
 AUTORIZADA
 SELO ELETRÔNICO DE FISCALIZAÇÃO - TJAM - N
 AUTENT04531IG6T1PAXNGGAP514
 Valide o selo: cidadao.portalseloam.com.br
 Pago: R\$ 6,00

9ª TABELA DE NOTAS
 Pivilane Moraes de Castro dos Santos
 Escrevente Autorizada

Handwritten signature and initials:
 P. 2 M

Handwritten mark:
 10

REPUBLICA FEDERATIVA DO BRASIL
 ESTADO DE MINAS GERAIS
 POLÍCIA CIVIL DO ESTADO DE MINAS GERAIS
 INSTITUTO DE IDENTIFICAÇÃO

2268-3



ASSINATURA DO TITULAR

CARTEIRA DE IDENTIDADE

SECRETARIA DE JUSTIÇA FEDERAL
 CARTEIROS DE IDENTIDADE FEDERAIS

719117076 04

Luiz Gustavo Rezende Barsam

08.03.73

Luiz Gustavo Rezende Barsam

9ª TABELA DE NOTAS - CARTÓRIO ABRU
 Bel.ª Ana de Fátima Abreu Chagas - Tabella - www.cartorioabruc.com.br
 Av. Paraíba, nº 250 - Adrianópolis - Manaus/AM - Fone: (92) 2129-0009 - (21) 9915-1000

AUTENTICO a presente fotocópia por conferir com o documento original.
 Dou Fé Em Testemunho da verdade. Data/Hora 08/08/2017 12:11
 Emitido por PLICILANE MORAIS DE CASTRO DOS SANTOS - ESCRIVENTE AUTORIZADA

SELO ELETRÔNICO DE FISCALIZAÇÃO - TIAM - N
 AUTENT004531R4SU0HSYYDE07X51
 Valide o selo: cidadao.portaiseloam.com.br
 Pago: R\$ 6,00

*Plicilane Moraes de Castro dos Santos
 Escrevente Autorizada*

VALIDA EM TODO O TERRITÓRIO NACIONAL

REGISTRO FEDERAL MG-4.783.123 DATA DE EXPEDIÇÃO 25/06/2010

NOME LUIZ GUSTAVO REZENDE BARSAM

FILIAÇÃO LUIZ BARSAM MARIA BARBARA REZENDE BARSAM

NACIONALIDADE DATA DE NASCIMENTO UBERABA-MG 2/3/1973

DOC. ORIGEM CAS. LV-B31AUX FL-159V UBERABA-MG

LEI N.º 7.116 DE 29/08/63

LETÍCIA ALESSI MACHADO ROGÉDO ASSINATURA DO DIRETOR

2 VTA

415/0389-5

03/03/88

BANCO NACIONAL S.A.

64000/6401

9ª TABELA DE NOTAS - CARTÓRIO ABRU
 Bel.ª Ana de Fátima Abreu Chagas - Tabella - www.cartorioabruc.com.br
 Av. Paraíba, nº 250 - Adrianópolis - Manaus/AM - Fone: (92) 2129-0009 - (21) 9915-1000

AUTENTICO a presente fotocópia por conferir com o documento original apresentado.
 Dou Fé Em Testemunho da verdade. Data/Hora 08/08/2017 12:11
 Emitido por PLICILANE MORAIS DE CASTRO DOS SANTOS - ESCRIVENTE AUTORIZADA

SELO ELETRÔNICO DE FISCALIZAÇÃO - TIAM - N
 AUTENT004531Q9JQKW1GLT24JB83
 Valide o selo: cidadao.portaiseloam.com.br
 Pago: R\$ 6,00

*9ª TABELA DE NOTAS
 Plicilane Moraes de Castro dos Santos
 Escrevente Autorizada*

10

FD

2 UN

N

MG-6.595.254
 MARIA LUIZA REZENDE BARSAM
 JUNQUEIRA

LUIZ BARSAM
 MARIA BARBARA REZENDE BARSAM
 DATA DE NASCIMENTO

UBERABA-MG
 CAS. LV-B29AUX FL-185V
 5/11/1976

UBERABA-MG
 CPF 0307792116-18
 BELO HORIZONTE, MG

LEI Nº 7.116 DE 29/08/83

ESTADO DE MINAS GERAIS
 SECRETARIA DE SEGURANCA PUBLICA
 INSTITUTO DE IDENTIFICACAO

09.07.1998

POLEGAR DIREITO

Maria Luiza B. Rezen de B. Junqueira
 ASSINATURA DO TITULAR

CARTEIRA DE IDENTIDADE



9ª TABELA DE NOTAS - CARTEIRO
 Bel. Ana de Fátima Abreu Chagas - Tabella
 Av. Paraíba, nº 230 - Adrianópolis - Manaus/AM - Fone: (41) 2129-0000

AUTENTICO a presente fotocópia por conter com o documento original
 Dou Fé Em Testemunho da verdade. Data/Hora 08/08/2017 11:26
 Emitido por: FLICILANE MORAIS DE CASTRO DOS SANTOS - ESCRIVENTE
 AUTORIZADA
 SELO ELETRÔNICO DE FISCALIZAÇÃO - TIAM - N
 AUTENT0045313DG35FJPNHSC371
 Valide o selo: cidadão.portalseloam.com.br
 Pago: R\$ 6,00

MINISTERIO DA FAZENDA
 Secretaria da Receita Federal

CPF

Cadastro de Pessoas Físicas
 Número de Inscrição

030.779.216-18

Nome
 MARIA LUIZA REZENDE BARSAM
 JUNQUEIRA

9ª TABELA DE NOTAS - CARTEIRO
 Bel. Ana de Fátima Abreu Chagas - Tabella
 Av. Paraíba, nº 230 - Adrianópolis - Manaus/AM - Fone: (41) 2129-0000

AUTENTICO a presente fotocópia por conter com o documento original
 Dou Fé Em Testemunho da verdade. Data/Hora 08/08/2017 11:26
 Emitido por: FLICILANE MORAIS DE CASTRO DOS SANTOS - ESCRIVENTE
 AUTORIZADA
 SELO ELETRÔNICO DE FISCALIZAÇÃO - TIAM - N
 AUTENT0045313DG35FJPNHSC371
 Valide o selo: cidadão.portalseloam.com.br
 Pago: R\$ 6,00

Handwritten signatures and initials

DECLARAÇÃO CUMPRIMENTO REQUISITOS DE HABILITAÇÃO E INEXISTÊNCIA DE FATOS IMPEDITIVOS DE HABILITAÇÃO – ANEXO II.A

À

EMPRESA BRASILEIRA DE INFRAESTRUTURA AEROPORTUÁRIA - INFRAERO

Ref.: LICITAÇÃO Nº 010/LALI-2/SBEG/2017

A empresa **SB Participações Societárias Ltda.**, inscrita sob CNPJ nº **22.617.090/0001-05**, sediada na Av. Cosme Ferreira, nº 1877, sala C, Aleixo, CEP 69083-000 Manaus-AM, **em consórcio** com a empresa **Porto Seco do Triângulo Ltda.**, inscrita sob CNPJ nº **16.712.516/0001-07**, sediada na Av. Coronel Zacarias Borges de Araújo, nº 530, Uberaba/Minas Gerais, requisitos de habilitação exigidos no procedimento licitatório referenciado.

Igualmente, declaramos sob as penas da lei que nossa Empresa não está incurso em nenhum dos impedimentos elencados no subitem 4.2 do edital da licitação referenciada.

Finalizando, declaramos que temos pleno conhecimento de todos os aspectos relativos à licitação em causa e nossa plena concordância com as condições estabelecidas no Edital da licitação e seus anexos.

Manaus-AM, 14 de agosto de 2017.

Atenciosamente,



Lysson Alcântara Barroso
SB PARTICIPAÇÕES SOCIETARIAS LTDA
CNPJ: 22.617.090/0001-05
PORTO SECO DO TRIÂNGULO LTDA
CNPJ: 16.712.516/0001-07

CAD NACIONAL DE PESSOA JURÍDICA
22.617.090/0001 - 05
SB PARTICIPAÇÕES SOCIETARIAS LTDA
Av. Cosme Ferreira nº 1877
Aleixo
CEP 69.083 000
MANAUS AM

SB PARTICIPAÇÕES SOCIETÁRIAS LTDA
CNPJ nº 22.617.090/0001-05 Insc. Mun. 22244501
End. Av. Cosme Ferreira, 1877, Sala C, Aleixo.
CEP: 69.083-000 Manaus-AM.
Tel.: 92 2126-4000 / 3639-5351
E-mail: licitacao@gbringel.com

PORTO SECO DO TRIÂNGULO LTDA
CNPJ nº 16.712.516/0001-07
End. Av. Coronel Zacarias Borges de Araújo, nº
530, Distrito Industrial.
CEP 38064-700, Uberaba - MG.
Tel.: 34 3313-6101

Handwritten initials: 2/11