

8ª. Alteração de Contrato Social da Sociedade
Empresarial Limitada denominada
METROPOLITANA Serviços de Apoio Logístico
Ltda - EPP

Pelo presente instrumento particular e na melhor forma de direito, os signatários do presente pacto: **EVANDRO CAVALCANTE MARINHO**, brasileiro, solteiro, autônomo, natural de Manaus, Amazonas, nascido em 25.01.1986, portador da Identidade no. 2.122.161-8, expedida pela SSP/AM em 06.06.2008 e CPF nº 904.762.632-04, com residência e domicílio em Manaus, Amazonas, sito na Rua Santa Helena, no. 151, Bairro Terra Nova I, CEP 69 093 645 e **EWERTON CAVALCANTE ANAQUIRI**, brasileiro, solteiro, autônomo, natural de Manaus, Amazonas, nascido em 07.01.1989, portador da Identidade no. 2.041.431-5 expedida pela SSP/AM em 06.06.2008 e CPF 004.570.532-16, com residência e domicílio em Manaus, Amazonas, sito na Rua Santa Helena, no. 151, bairro Terra Nova I, CEP 69.093-645, têm justo e contratado entre si, procederem a 8ª. Alteração de Contrato Social da sociedade empresarial limitada denominada **METROPOLITANA Serviços de Apoio Logístico Ltda - EPP**, inscrita no CNPJ sob nº 84.664.663/0001-09 e NIRE 13.200.293.886 de 30.09.1994, mediante as cláusulas e condições seguintes:

nome alterado na 10ª alteração

CLÁUSULA PRIMEIRA - DOS OBJETIVOS SOCIAIS

A sociedade passa a ter os seguintes objetivos sociais:

- 5211-7/99 DEPÓSITO DE MERCADORIAS PARA TERCEIROS EXCETO ARMAZENS GERAIS E GUARDA-MÓVEIS
- 5212-5/00 CARGA E DESCARGA
- 5239-7/01 SERVIÇOS DE PRATICAGEM
- 5239-7/99 ATIVIDADES AUXILIARES DOS TRANSPORTES AQUAVIÁRIOS NÃO ESPECIFICADAS ANTERIORMENTE
- 5240-1/99 ATIVIDADES AUXILIARES DO TRANSPORTE AÉREO, EXCETO OPERAÇÃO DOS AEROPORTOS E CAMPOS DE ATERRISAGEM

CARTÓRIO RABELO - 1º OFÍCIO DE NOTAS DE MANAUS - Antonino Rabelo (Tabelião)
Matriz - Av. Diáma Batista, 327 - (92) 3234-3335 / Suc. - Av. Eduardo Ribeiro, 647 - (92) 3232-8484 - www.cartoriobel.com.br
SELO ELETRÔNICO DE FISCALIZAÇÃO
Certifico que a presente fotocópia está fiel ao original
Art 7º inciso V da Lei nº 8935/2009
Data/Hora: 22/08/2017 12:24:45
Emitido por FRANCISCO MARCONI DE ANDRADE - ESCRIVENTE, CDD: 73
FUNETJ: 0.32 FUNDPAM: 0.16 FUNDGE: 0.16 FUNDJ: 0.16 FUNDPM: 0.16
SELO: R\$1,90 AUTENTICAÇÃO 1354394351A0ELVNZ52
Válida o selo em: cidadeo.portaldoamazonas.gov.br

JUNTA COMERCIAL DO ESTADO DO AMAZONAS

CERTIFICO O REGISTRO EM 08/07/2016 12:30 SOB Nº 20160152070.
PROTOCOLO: 160152070 DE 06/07/2016. CÓDIGO DE VERIFICAÇÃO:
11601044117. NIRE: 13200293886.
METROPOLITANA SERVIÇOS DE APOIO LOGÍSTICO LTDA - EPP



Milton Aurélio Rosas Gomes

SECRETÁRIO-GERAL

MANAUS, 08/07/2016

www.empresasuperfacil.am.gov.br

A validade deste documento, se impresso, fica sujeito à comprovação de sua autenticidade nos respectivos portais.
Informando seus respectivos códigos de verificação

*Escritor Antônio
Manaus - Am*

*29/215
Pd.*

Q 11

569	569
Pág. nº	LATM

8ª. Alteração de Contrato Social da Sociedade
Empresarial Limitada denominada
METROPOLITANA Serviços de Apoio Logístico
Ltda - EPP

- 7830-2/00 FORNECIMENTO E GESTÃO DE RECURSOS HUMANOS PARA
TERCEIROS
- 8111-7/00 SERVIÇOS COMBINADOS PARA APOIO À EDIFÍCIOS, EXCETO
CONDÔMINIOS PREDIAIS
- 8121-4/00 LIMPEZA EM PRÉDIOS E DOMICÍLIOS
- 8129-0/00 ATIVIDADES DE LIMPEZA NÃO ESPECIFICADAS ANTERIORMENTE
- 8211-3/00 SERVIÇOS COMBINADOS DE ESCRITÓRIO E APOIO ADMINISTRATIVO

CONSOLIDAÇÃO DO CONTRATO SOCIAL

CLÁUSULA PRIMEIRA – DA RAZÃO E SEDE SOCIAL

A sociedade gira sob a denominação social de **METROPOLITANA Serviços de Apoio Logístico Ltda – EPP**, usável a palavra limitada por extenso ou abreviadamente. Tem sede social na cidade de Iranduba, Amazonas, sito na Rua Juruá nº 13 – Centro, CEP.: 69.065-030.

CLÁUSULA SEGUNDA – DENOMINAÇÃO

A sociedade utiliza a denominação de: **METROPOLITANA LOGÍSTICA**

CLÁUSULA TERCEIRA – DOS OBJETIVOS SOCIAIS

5211-7/99 DEPÓSITO DE MERCADORIAS PARA TERCEIROS EXCETO
ARMAZENS GERAIS E GUARDA-MÓVEIS

CARTÓRIO RABELO - 1º OFÍCIO DE NOTAS DE MANAUS - Antonino Rabelo (Tabelião)
Matriz - Av. Djalma Batista, 327 - (92) 3234-3335 / Suc. - Av. Eduardo Rabelo, 647 - (92) 3232-8484 - www.cartoriorabelo.com.br

SELO ELETRÔNICO DE FISCALIZAÇÃO DO TJAM
Certifico que a presente fotocópia está de acordo com o original
Art 7º inciso V da Lei nº 8935/2006
Data/Hora 22/08/2017 12:24:45
Emitido por FRANCISCO MARIANO DE ANDRADE - ESCRIVENTE PÚBLICO
FUNETJ 0.32 FUNDPAM 0.18 FUNDPGE 4.10 ISS R\$ 0.16 FARPAM 0.19
SELO R\$1.90 AUTENTICAÇÃO 136999789JE43SH7N13
Válida o selo em: cidadeo.portalamazonas.gov.br

JUNTA COMERCIAL DO ESTADO DO AMAZONAS

CERTIFICO O REGISTRO EM 08/07/2016 12:30 SOB Nº 20160152070
PROTOCOLO: 160152070 DE 06/07/2016. CÓDIGO DE VERIFICAÇÃO: 11601044117. NIRE: 13200293886.
METROPOLITANA SERVIÇOS DE APOIO LOGÍSTICO LTDA - EPP



Milton Aurélio Rosas Gomes
SECRETÁRIO-GERAL
MANAUS, 08/07/2016
www.empresasuperfacil.am.gov.br

A validade deste documento, se impresso, fica sujeito à comprovação de sua autenticidade nos respectivos portais.
Informando seus respectivos códigos de verificação

30/115
Fol.
30/11

8ª. Alteração de Contrato Social da Sociedade
Empresarial Limitada denominada
METROPOLITANA Serviços de Apoio Logístico
Ltda - EPP

LALI	Pág. nº
01	518

- 5212-5/00 CARGA E DESCARGA
- 5239-7/01 SERVIÇOS DE PRATICAGEM
- 5239-7/99 ATIVIDADES AUXILIARES DOS TRANSPORTES AQUAVIÁRIOS NÃO ESPECIFICADAS ANTERIORMENTE
- 5240-1/99 ATIVIDADES AUXILIARES DO TRANSPORTE AÉREO, EXCETO OPERAÇÃO DOS AEROPORTOS E CAMPOS DE ATERRISAGEM
- 7830-2/00 FORNECIMENTO E GESTÃO DE RECURSOS HUMANOS PARA TERCEIROS
- 8111-7/00 SERVIÇOS COMBINADOS PARA APOIO À EDIFÍCIOS, EXCETO CONDOMINIOS PREDIAIS
- 8121-4/00 LIMPEZA EM PRÉDIOS E DOMICÍLIOS
- 8129-0/00 ATIVIDADES DE LIMPEZA NÃO ESPECIFICADAS ANTERIORMENTE
- 8211-3/00 SERVIÇOS COMBINADOS DE ESCRITÓRIO E APOIO ADMINISTRATIVO

CLÁUSULA QUARTA: DO CAPITAL SOCIAL

O capital social é de R\$ 350.000,00 (trezentos e cinquenta mil reais), divididos em 350.000 (trezentos e cinquenta mil) de quotas de valor nominal R\$ 1,00 (Um Real), cada uma, integralizadas em moeda corrente do país, assim subscritas:

Sócios	Quotas	R\$	%
EWERTON CAVALCANTE ANAQUIRI	175.000	175.000,00	50%
EVANDRO CAVALCANTE MARINHO	175.000	175.000,00	50%
TOTAL DO CAPITAL SOCIAL	350.000	350.000,00	100%

CARTÓRIO RABELO - 1º OFÍCIO DE NOTAS DE MANAUS - Antonino Rabelo (Tabelião)
Matriz - Av. Diógenes Batista, 327 - (92) 3234-3335 / Sucr. - Av. Eduardo Ribeiro, 647 - (92) 3232-8484 - www.cartoriolarabelo.com.br

SELO ELETRÔNICO DE FISCALIZAÇÃO DO TJAM

Certifico que a presente fotocópia está fiel ao original
Art 7º inciso V de Lei nº. 8935, de 1996
Data/Hora: 22/08/2017 12:24:43
Emitido por FRANCISCO MARGAREDO DE ANDRADE - ESCRIVENTE, Cód. 123
FUNETJ 0.32 FUNDPAM 0.18 FUNDROE 0.19 FUNDPA 0.19
SELO: R\$1,90 AUTENTICAÇÃO 13619723PA7LLFW1583
Válida o selo em: cidadeo.portalselo.com.br

JUNTA COMERCIAL DO ESTADO DO AMAZONAS

CERTIFICO O REGISTRO EM 08/07/2016 12:30 SOB Nº 20160152070.
PROTOCOLO: 160152070 DE 06/07/2016. CÓDIGO DE VERIFICAÇÃO:
11601044117. NIRE: 13200293886.
METROPOLITANA SERVIÇOS DE APOIO LOGÍSTICO LTDA - EPP



Milton Aurélio Rosas Gomes
SECRETÁRIO-GERAL
MANAUS, 08/07/2016
www.empresasuperfacil.am.gov.br

A validade deste documento, se impresso, fica sujeito à comprovação de sua autenticidade nos respectivos portais.
Informando seus respectivos códigos de verificação

34/115
Rd.

2011

8ª. Alteração de Contrato Social da Sociedade
Empresarial Limitada denominada
METROPOLITANA Serviços de Apoio Logístico
Ltda - EPP

LALI	Pág. nº
10	57549

CLÁUSULA QUINTA: RESPONSABILIDADE DOS SÓCIOS

A responsabilidade de cada sócio é restrita ao valor de suas quotas, mas todos respondem solidariamente pela integralização do capital social.

CLÁUSULA SEXTA: DAS QUOTAS

As quotas são indivisíveis e não poderão ser cedidas ou transferidas a terceiros sem o consentimento do outro sócio, a quem fica assegurado, em igualdade de condições e preço, direito de preferência para a sua aquisição se postas à venda, formalizando, se realizada a cessão delas, a alteração contratual pertinente.

CLÁUSULA SÉTIMA: DA ADMINISTRAÇÃO

A administração da sociedade será exercida em conjunto ou separadamente por ambos os sócios, com poderes e atribuições de Administradores, autorizado o uso do nome empresarial, vedado, no entanto, em atividades estranhas ao interesse social ou assumir obrigações seja em favor de qualquer dos quotistas ou de terceiros, bem como onerar ou alienar bens imóveis da sociedade, sem autorização do outro sócio. A Administração poderá ainda ser exercida por terceiros, única e exclusivamente através de outorga de poderes por procuração pública firmada por ambos os sócios.

CLÁUSULA OITAVA: DO DESIMPEDIMENTO

Os administradores declaram, sob as penas da lei, que não estão impedidos de exercerem a administração da sociedade, por lei especial, ou em virtude de condenação criminal, ou por se encontrarem sob os efeitos dela, a pena que vede, ainda que temporariamente, o acesso a cargos públicos, ou por crime falimentar, de prevaricação, peita ou suborno, concussão, peculato, ou contra a economia popular, contra o sistema financeiro nacional, contra normas de defesa da concorrência, contra as relações de consumo, fé pública ou propriedade.

JUNTA COMERCIAL DO ESTADO DO AMAZONAS

CERTIFICO O REGISTRO EM 08/07/2016 12:30 SOB Nº 20160152070.
PROTOCOLO: 160152070 DE 06/07/2016. CÓDIGO DE VERIFICAÇÃO:
11601044117. NIRE: 13200293886.
METROPOLITANA SERVIÇOS DE APOIO LOGÍSTICO LTDA - EPP

Milton Aurélio Rosas Gomes

SECRETÁRIO-GERAL

MANAUS, 08/07/2016

www.empresasuperfacil.am.gov.br

deste documento, se impresso, fica sujeito à comprovação de sua autenticidade nos respectivos portais.
Informando seus respectivos códigos de verificação

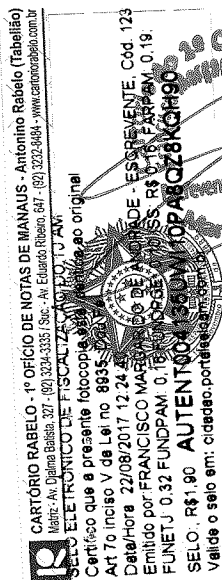

**8ª. Alteração de Contrato Social da Sociedade
Empresarial Limitada denominada
METROPOLITANA Serviços de Apoio Logístico
Ltda - EPP**

CLÁUSULA NONA: DO INÍCIO E PRAZO DE DURAÇÃO DA SOCIEDADE

A sociedade iniciou suas atividades em 30 de setembro de 1994 e seu prazo é por tempo indeterminado.

CLÁUSULA DÉCIMA: DO EXERCÍCIO SOCIAL

Ao término de cada exercício social, em 31 de dezembro, os administradores prestarão contas justificadas de sua administração, procedendo à elaboração do inventário, do balanço patrimonial e do balanço de resultado econômico, cabendo aos sócios, na proporção de suas quotas, os lucros ou perdas apuradas.

CLÁUSULA DÉCIMA PRIMEIRA: DA REMUNERAÇÃO DOS SÓCIOS

Os sócios poderão, de comum acordo, fixar uma retirada mensal, a título de "pró-labore", tendo em vista as possibilidades da sociedade, valor este que é levado a débito da conta despesa, observadas as disposições e limites estabelecidos pela legislação tributária vigente.

CLÁUSULA DÉCIMA SEGUNDA: DA SUCESSÃO

Falecendo ou interditado qualquer sócio, a sociedade continuará suas atividades com os herdeiros, sucessores e o incapaz. Não sendo possível ou inexistindo interesse destes ou dos sócios remanescentes, o valor de seus haveres será apurado e liquidado com base na situação patrimonial da sociedade, à data da resolução, verificada em balanço especialmente levantado.

Parágrafo único – O mesmo procedimento será adotado em outros casos em que a sociedade se resolva em relação a seu sócio.

CARTÓRIO RABELO - 1º OFÍCIO DE NOTAS DE MANAUS - Antonino Rabelo (Tabellão)
Matriz - Av. Djalma Batista, 327 - (92) 3234-3335 / Suc. - Av. Eduardo Ribeiro, 647 - (92) 3232-8484 - www.cartoriolarabelo.com.br

SELO ELETRÔNICO DE FISCALIZAÇÃO DO TJ AM
Certifico que a presente fotocópia está fiel ao original
Art 7º inciso V da Lei nº 8936/2014
Data/Hora: 22/08/2017 12:24:33
Emitido por FRANCISCO MARGALDO DE ANDRADE - ESCRIVENTE, Cód. 123
FUNETJ 0,32 FUNDPM 0,16 FUNDGE 0,16 FUNDJ 0,16 FUNDAM 0,16
SELO: R\$1,90 AUTENT004136519507160XUOF85
Valide o selo em: cidadeo.portaleao.com.br

Escrevente Autorizado
Manaus - AM

JUNTA COMERCIAL DO ESTADO DO AMAZONAS

CERTIFICO O REGISTRO EM 08/07/2016 12:30 SOB Nº 20160152070.
PROTOCOLO: 160152070 DE 06/07/2016. CÓDIGO DE VERIFICAÇÃO:
11601044117. NIRE: 13200293886.
METROPOLITANA SERVIÇOS DE APOIO LOGÍSTICO LTDA - EPP



Milton Aurélio Rosas Gomes
SECRETÁRIO-GERAL
MANAUS, 08/07/2016
www.empresasuperfacil.am.gov.br

A validade deste documento, se impresso, fica sujeito à comprovação de sua autenticidade nos respectivos portais.
Informando seus respectivos códigos de verificação

33/115
Rd.
11

10 209552

8ª. Alteração de Contrato Social da Sociedade Empresarial Limitada denominada METROPOLITANA Serviços de Apoio Logístico Ltda - EPP

CLÁUSULA DÉCIMA TERCEIRA: DA LIQUIDAÇÃO

Em caso de liquidação, os sócios nomearão entre si um liquidante, com poderes para encerrar as atividades da sociedade, procedendo este de acordo com a legislação vigente à época.

CLÁUSULA DÉCIMA QUARTA: DO FORO

Fica eleito o foro de Iranduba, estado do Amazonas, para o exercício e o cumprimento dos direitos e obrigações resultantes deste contrato.

E por estarem assim justos e contratados, firma o presente contrato, para um só efeito.

Iranduba-AM, 01 de junho de 2016.

Ewerton Cavalcante Anaquiri
Ewerton Cavalcante Anaquiri
Sócio Administrador

Evandro Cavalcante Marinho
Evandro Cavalcante Marinho
Sócio Administrador

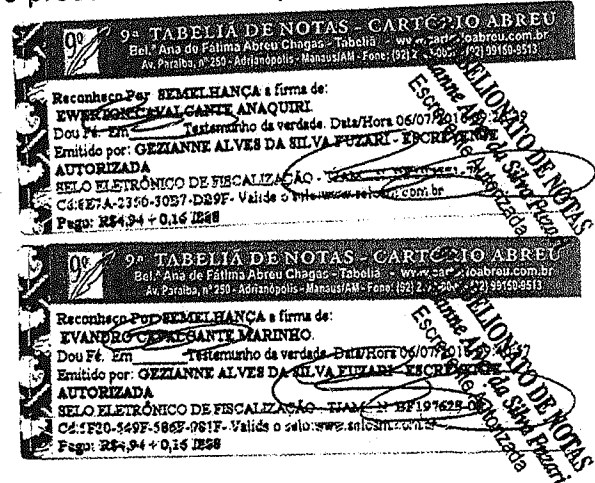

JUNTA COMERCIAL DO ESTADO DO AMAZONAS

CERTIFICO O REGISTRO EM 08/07/2016 12:30 SOB Nº 20160152070.
PROTOCOLO: 160152070 DE 06/07/2016. CÓDIGO DE VERIFICAÇÃO:
11601044117. NIRE: 13200293886.
METROPOLITANA SERVIÇOS DE APOIO LOGÍSTICO LTDA - EPP



Milton Aurélio Rosas Gomes
SECRETÁRIO-GERAL
MANAUS, 08/07/2016
www.empresasuperfacil.am.gov.br

A validade deste documento, se impresso, fica sujeito à comprovação de sua autenticidade nos respectivos portais.
Informando seus respectivos códigos de verificação

34/115
Rd
11