

Salas mezanino: ~190m<sup>2</sup>

Saguão: ~984m<sup>2</sup>

Terraço Panorâmico: ~266m<sup>2</sup>

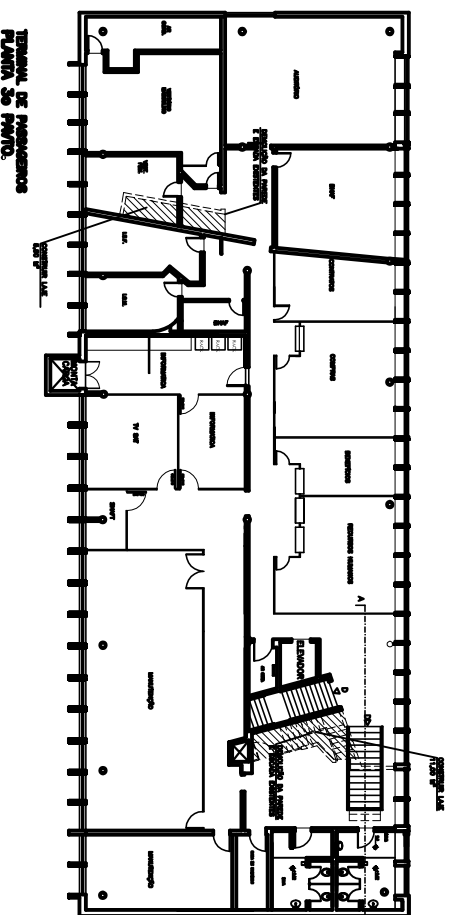

TERMINAL DE PASSAGEIROS  
PLANTA 3º PAVO

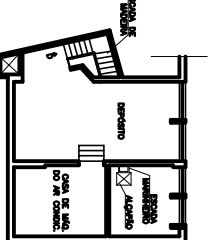

TERMINAL DE PASSAGEIROS  
PLANTA MEZANINO 01

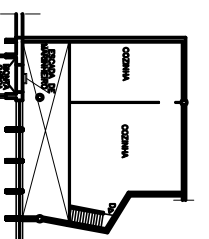

TERMINAL DE PASSAGEIROS  
PLANTA MEZANINO 02

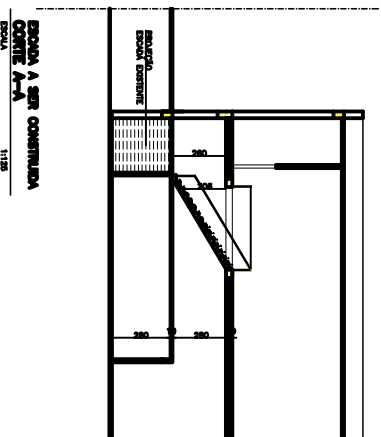

ESCALA A SER CONSTRUÍDA  
VISTA SALA INTERNA

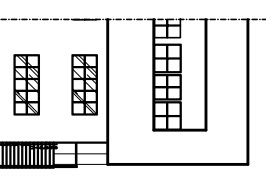

ESCALA A SER CONSTRUÍDA  
VISTA SALA EXTERNA

- ADICIONAÇÕES DO TERMINAL - FASE 01:
- A- RETIRADA DA ESCADA DE SERVIÇO LOCALIZADA NO LOCAL DE AMPLIFICAÇÃO DA SALA DE DESEMBARQUE. DEMOLIÇÃO DE 70 M<sup>2</sup> DE PAREDE. CONSTRUÇÃO DE 30,40 M<sup>2</sup> DE LAJE. CONSTRUÇÃO DE 15 M<sup>2</sup> DE PAREDE. CONSTRUÇÃO DE ESCADA EXTERNA. AQUISIÇÃO DE NOVAS ESTREI-MEN-TO DE BAGAGEM E CONSTRUÇÃO DE SANITÁRIOS NA NOVA SALA A.I.S.
  - B- CONSTRUÇÃO DE ESCADA PARA ACESSO DO TERRAÇO AO TERCEIRO PAVIMENTO E DEMOLIÇÃO DAS ESCADAS QUE HOJE FAZEM O ACESSO.
  - C- CONSTRUÇÃO DE COBERTURA PARA A ÁREA DE BAGAGENS. FECHAMENTO DOS ACESSOS DAS SALAS DAS COMPANHIAS AERIAS PARA O PAVO E CRIAÇÃO DE PASSAGEM NOS CHECK IN(A)
  - D- DIMINUIÇÃO NOS ESPAÇOS DOS BALCOES DE ATENDIMENTO
  - E- ADEQUAÇÃO DOS CANTO-EROS EXTERNOS PARA PASSAGEM DE CARRINHOS DE BAGAGEM PRÓXIMO AS ESTREI-MEN-TO.

**LEGENDA:**

- PAREDES A SEREM DEMOLIDAS
- PAREDES A SEREM CONSTRUÍDAS
- /// ÁREAS HACHURADAS = A SEREM CLIMATIZADAS

<b>TERMINAL DE PASSAGEIROS</b>			
PROJETA	COORDENADOR	DESENHADOR	ASSISTENTE
PROJETO ARQUITETÔNICO			
PLANTANDO INDICAÇÃO DE ÁREAS			
LEVANTAMENTO LABORA-RE DE SOLA			
AMPLIANDO ÁREAS			
INTERIORES			
LUIS KOENIG DE AVALIO			
BH.06/432.01/00819/00		17/09/2011	