

CONTINUA EM CF.26/201.08/8480/01

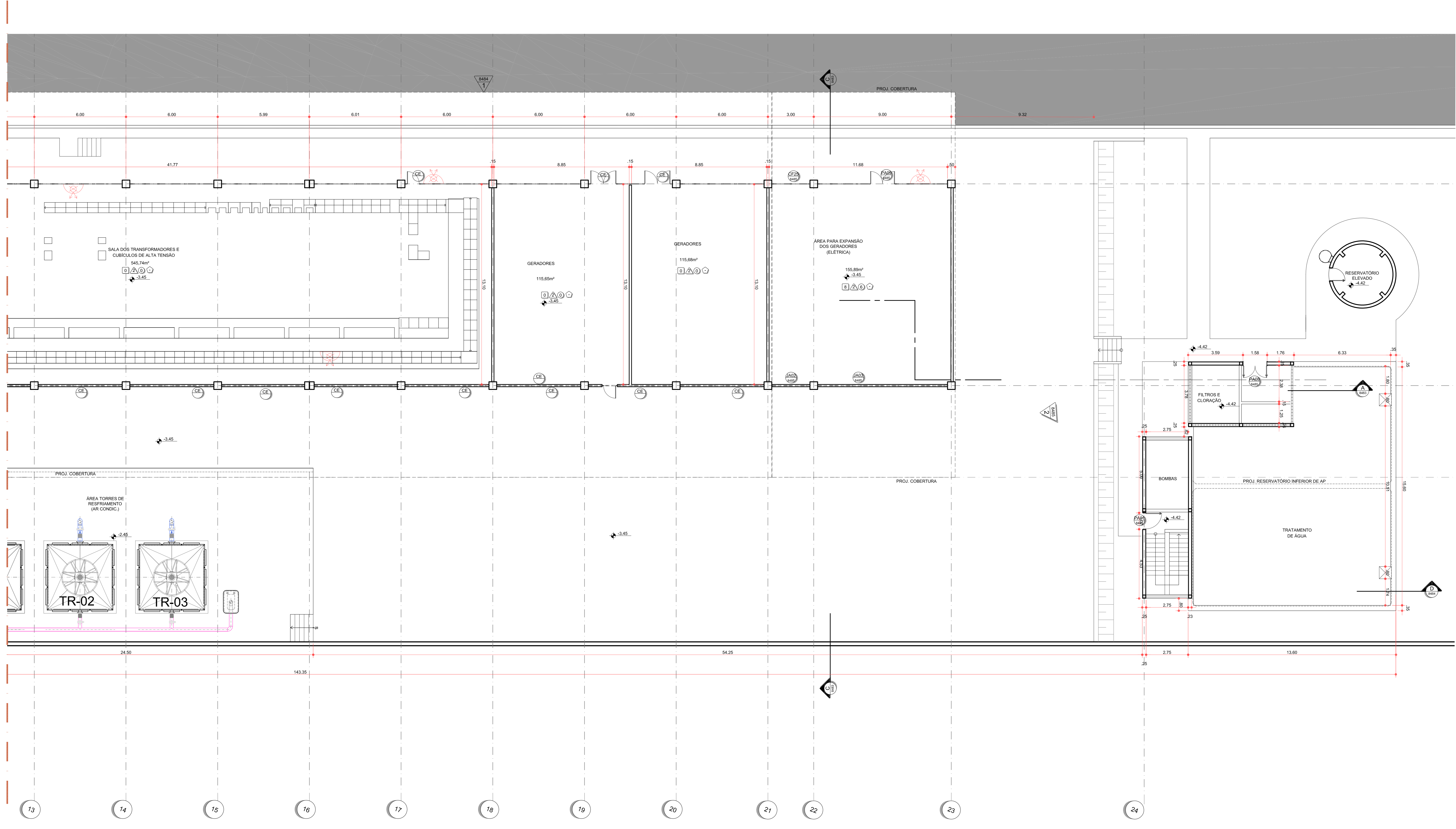

1 PLANTA DA CUT (PARCIAL)
ESC: 1:100

- DOCUMENTOS DE REFERÊNCIA
- CF.01201.92/8286 - ARQUITETURA - Especificação Técnica
 - CF.01201.92/8325- ARQUITETURA - Planta geral Subsolo
 - CF.26/304.08/9304- ESTRUTURA DE CONCRETO - CUT : Fundação - Piso, Bases
 - CF.26/432.08/8934- AR CONDICIONADO - Planta da Torre - Água fria e Água quente
 - CF.26/432.08/8935- AR CONDICIONADO - Planta Geral de distribuição de Água Gelada
 - CF.06/600.08/9104- HIDROSSANITÁRIOS/INCÊNDIO - Planta Subsolo 8
 - CF.06/600.08/9105- HIDROSSANITÁRIOS/INCÊNDIO - Planta Subsolo 9

- ACABAMENTOS
- | | |
|--|--|
| <p>PISO</p> <ul style="list-style-type: none"> 0 REVESTIMENTO EXISTENTE 1 GRANITO POLIDO 2 GRANITO LERIVADO 3 BORRACHA CORRUGADA + ARGAMASSA 4 BORRACHA FRISADA + ARGAMASSA 5 PISO ELIVADO + BORRACHA FRISADA COLADA 6 PISO CERÂMICO ANTIREFLEXANTE 30x30cm 7 CERÂMICA DE ALTA RESISTÊNCIA 8 ARGAMASSA DE ALTA RESISTÊNCIA 9 ARGAMASSA DE ALTA RESISTÊNCIA ANTI ACIDA 10 CIMENTADO 11 CONTRAPISO 12 PAVELUX MANTA MINERAL 13 GRELHA METÁLICA 14 CARPETE 15 ASSOALHO EM MADEIRA <p>FORRO</p> <ul style="list-style-type: none"> 0 REVESTIMENTO EXISTENTE 1 TPO COLÂNEA R20x625 2 MODULAR RESÍDUO MINERAL 3 SUSPÊNSO EM REGRAS METÁLICAS 4 REBAIXADO METÁLICO VAZADO 5 TPO BANDEJA METÁLICO PERFORADO 6 VERNIZ HIDROFUGANTE 7 PINTURA 8 SEM FORRO 9 MOLDFURA DE GESSO 10 ILHAS REBAIXADAS EM MADEIRA 11 ILHAS REBAIXADAS ACUSTICAS 12 "SERPENTINA" 13 FORRO EM REGRAS DE MADEIRA | <p>PAREDE</p> <ul style="list-style-type: none"> 0 REVESTIMENTO EXISTENTE 1 CERÂMICA 20x20cm COR BRANCA 2 PINTURA ACRÍLICA - INTERIORES 3 PINTURA ACRÍLICA - LAVÁVEL 4 EMBOÇO SOBRE CHAPISCO 5 LAMINADO MELAMINICO 6 CERÂMICA PARA EXTERIOR 8,5 x 8,5cm BRANCO 7 MASSA RASPADÁ 8 VERNIZ HIDROFUGANTE 9 REVESTIMENTO EM CHAPA METÁLICA PERFORADA 10 PASTILHA 1,5x2,5cm BRANCA BRILHANTE 11 PASTILHA 2,5x2,5cm COR PRETA BRILHANTE 12 PASTILHA ARTESANAL 2,5x2,5cm COR PREDOMINANTE BRANCA 13 SPIDER GLASS 14 CERÂMICA 5x5cm BRANCO BRILHANTE 15 CERÂMICA 5x5cm BRANCO ACETINADO 16 PAINEL MODULADO EM CHAPA METÁLICA 17 PAINEL MODULADO EM CHAPA METÁLICA BRANCO 18 PASTILHA 2,5x2,5cm COR AMARELA 19 PASTILHA 2,5x2,5cm COR ROSA 20 PASTILHA 2,5x2,5cm COR CINZA CLARO 21 PASTILHA 2,5x2,5cm COR CREME 22 PINTURA PARA EXTERIORES NA COR BRANCA 23 DIVISÓRIA PARA ESCRITÓRIOS <p>RODAPÊ</p> <ul style="list-style-type: none"> 0 REVESTIMENTO EXISTENTE 1 RODAPÊ DE GRANITO 2 RODAPÊ LAVÁVEL CURVO 3 RODAPÊ DE MADEIRA |
|--|--|

- ESQUADRIAS
- | | |
|--|---|
| <p>CF - CAIXILHO FIXO</p> <ul style="list-style-type: none"> CF 01 - 11.20x4,28 CF 02 - 18.89x4,28 CF 03 - 11.20x4,28 CF 04 - 3.97x4,28 CF 05 - 142,60x2,07x2,15 CF 06 - 12,05x4,28 CF 07 - 14,65x4,28 CF 08 - 12,00x4,28 CF 09 - 15,41x2,30x5,50 CF 10 - 10,16x2,29x(8,51+2x7,13+9,57)x8,84 CF 11 - 60,00x3,77 CF 12 - 15,14x3,77 CF 13 - 10,35x3,40 CF 14 - 4,86x2,45 + 0,65x2,45 + 4,50x4,40 CF 15 - 12,28x4,28 CF 16 - 12,35x4,28 CF 17 - 17,87x6,78x6,78x2,14 CF 18 - 14,02x17,52 CF 19 - 5,07x19,08 CF 20 - 21,97x11,45 CF 21 - 17,87x2,14 CF 22 - 8,78x2,14 CF 23 - 13,71x4,28 CF 24 - 11,20x4,28 CF 25 - 2,50x4,00 <p>PT - PORTA AUTOMÁTICA</p> <ul style="list-style-type: none"> PT 06 - 4,70x2,40 (luz=7,14x4,28) PT 07 - 4,70x2,40 (luz=11,20x4,28) PT 08 - 22,60 x 4,40 PT 09 - 4,70x2,40 (luz=12,76x2,40) PT 10 - 4,70x2,40 (luz=9,20x4,28) PT 11 - 4,00x2,40 (luz=10,94x2,40) PT 12 - 4,70x2,40 (luz=11,20x4,28) PT 13 - 4,70x2,40 (luz=11,20x4,28) PT 14 - 3,20x2,40 | <p>CD - CAIXILHO DESLIZANTE</p> <ul style="list-style-type: none"> CD 01 - 15,22x3,00x2,00x2,20 CD 02 - 3,85x2,20 CD 03 - 3,35x2,20 CD 04 - 13,35x3,00x4,04x2,20 <p>JV - JANELA DE VIDRO</p> <ul style="list-style-type: none"> JV 01 - 0x0,40 <p>PM - PORTA DE MADEIRA</p> <ul style="list-style-type: none"> PM 01 - 0,80x2,10 PM 02 - 0,90x2,10 PM 04 - 1,60x2,10 PM 20 - 0,90x2,10 <p>PF - PORTA DE FERRO</p> <ul style="list-style-type: none"> PF 01 - 0,90x2,10 PF 02 - 1,50x2,10 <p>PCF - PORTA CORTA- FOGO</p> <ul style="list-style-type: none"> PCF 01 - 0,90x2,10 PCF 02 - 1,60x2,10 PCF 03 - 1,20x2,10 PCF 04 - 0,90x2,10 <p>PD - PORTA DIVISÓRIA</p> <ul style="list-style-type: none"> PD 01 - 0,90x2,10 PD 02 - 0,90x3,00 PD 03 - 1,50x3,00 <p>PV - PORTA DE VIDRO</p> <ul style="list-style-type: none"> PV 01 - 1,50x2,10 PV 02 - 0,90x2,10 PV 03 - 2,30x4,28 |
|--|---|

- LOUÇAS, METAS E ACESSÓRIOS
- PARA ESPECIFICAÇÃO DE LOUÇAS SANITÁRIAS, METAS E ACESSÓRIOS, VER O DOCUMENTO CF.01201.92/8286 - ESPECIFICAÇÃO TÉCNICA DE ARQUITETURA
- LEGENDA**
- | | |
|--|---|
| <ul style="list-style-type: none"> LETRA DO CORTE Nº INFRAERO DA FOLHA Nº ELEVADO Nº INFRAERO DA FOLHA Nº DETALHE Nº INFRAERO DA FOLHA | <ul style="list-style-type: none"> ARMÁRIO DE MEDIDORES HIDRANTE EXTINTOR DETALHE ELEVADOR ESCALA ROLANTE ESCALA FIXA ÁREAS MOLHADAS FRONTE FIXA MOBILIÁRIO |
|--|---|
- NOTAS**
- TODAS AS MEDIDAS DEVEM SER CONFIRMADAS NO LOCAL;
 - AS COTAS ESTÃO EXPRESSAS EM METROS;
 - QUALQUER MODIFICAÇÃO NO PROJETO DEVERÁ SER SUBMITIDA A PRÉVIA APROVAÇÃO DA FISCALIZAÇÃO;
 - TODOS OS ACABAMENTOS E SANITÁRIOS DAS ÁREAS DE CONCESSÃO FICARÃO POR CONTA DO CONCESSIONÁRIO;
 - AS INFORMAÇÕES (COTAS E ESPECIFICAÇÕES GERAIS) QUE NÃO CONSTAM NA PLANTA, ENCONTRAM-SE NAS FOLHAS DE AMPLIAÇÕES INDICADAS;
 - NA IMPRESSÃO A PLOTTER DEVERÁ ESTAR SETHADO NO MODO COLOR E DEVERÁ SER UTILIZADO O ARQUIVO DE CONFIGURAÇÃO "INFRATERG.CIT"
 - NA REVISÃO 1 FORAM ATENDIDAS AS SOLICITAÇÕES DA INFRAERO E FEITA REVISÃO GERAL DOS PRODUTOS.
- NÍVEIS DE REFERÊNCIA:**
- 0,00 = 825,32
 - +0,10 = 825,42 - PAV TERREO
 - +5,59 = 830,91 - MEZANINO
 - +11,88 = 837,21 - TERRAÇÃO PANORÂMICO
 - 3,45 = 821,85 - CUT

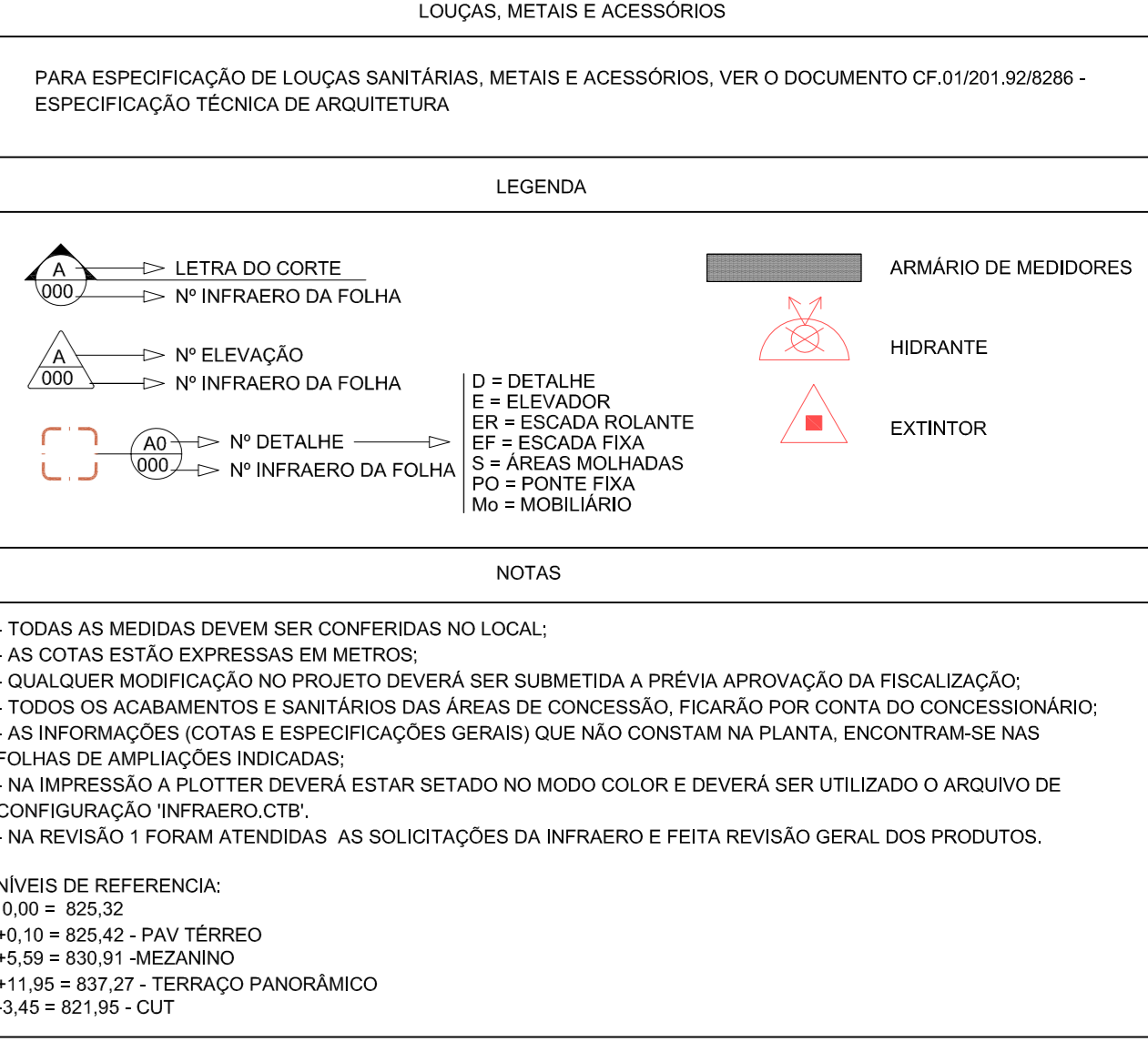

1	ATENDENDO A CF2089/DEPE/PE/PEED-2/2010	31/03/10	LSL	JDZ	WV
0	EMISSÃO INICIAL	22/01/10	LSL	JDZ	WV
REV	MODIFICAÇÃO	DATA	Projeta	Desenha	Aprova

ENGEVIX
ENGEVIX ENGENHARIA S/A

Coordenador do projeto	CREAUF	Autor do projeto/Resp. Técnico	CREAUF	Co-Autor	CREAUF
ENG. WILSON VIEIRA	060040558	ARG. LILIANA SOUZA LASALVA	060017069	-	-
Coordenador do contrato	CREAUF	Coordenador adjunto do contrato	CREAUF	Desenhista	JDZ
ENG. WILSON VIEIRA	060040558	ARG. LILIANA SOUZA LASALVA	060017069	-	-
Número	1127/00-IA-DE-3701-1	Conteúdo	ARG. LILIANA SOUZA LASALVA	060017069	Escala 1:100 Data 31/03/10

Sítio: AEROPORTO INTERNACIONAL TANCREDO NEVES - CONFINS/MG

Área do sítio: CENTRAL DE UTILIDADES

Escala: 1:100 Data: 31/03/10 Desenhista: JDZ

Facial do contrato: ENG. MARIO NEFFE / ENG. LUIS ROBERTO DE ARAUJO

Facial Monor: ARG. VALNÍZIA MARINHO / ARG. JOAO ARAUJO

Gestor do contrato: ARG. JOAO ARAUJO

Termo do contrato nº: 016-EG-2009/0058

Projeto: ARQUITETURA

Tipo / Especificação do documento: PLANTA DO PAVTO TERREO 2

Tipo de obra: REFORMA E AMPLIAÇÃO

Classe do projeto: PROJETO BÁSICO

Substituída por: -

Cofreção: CF.26/201.08/8480/01