

CONTINUA NA CF.06/201.09/8392

CONTINUA ABAIXO

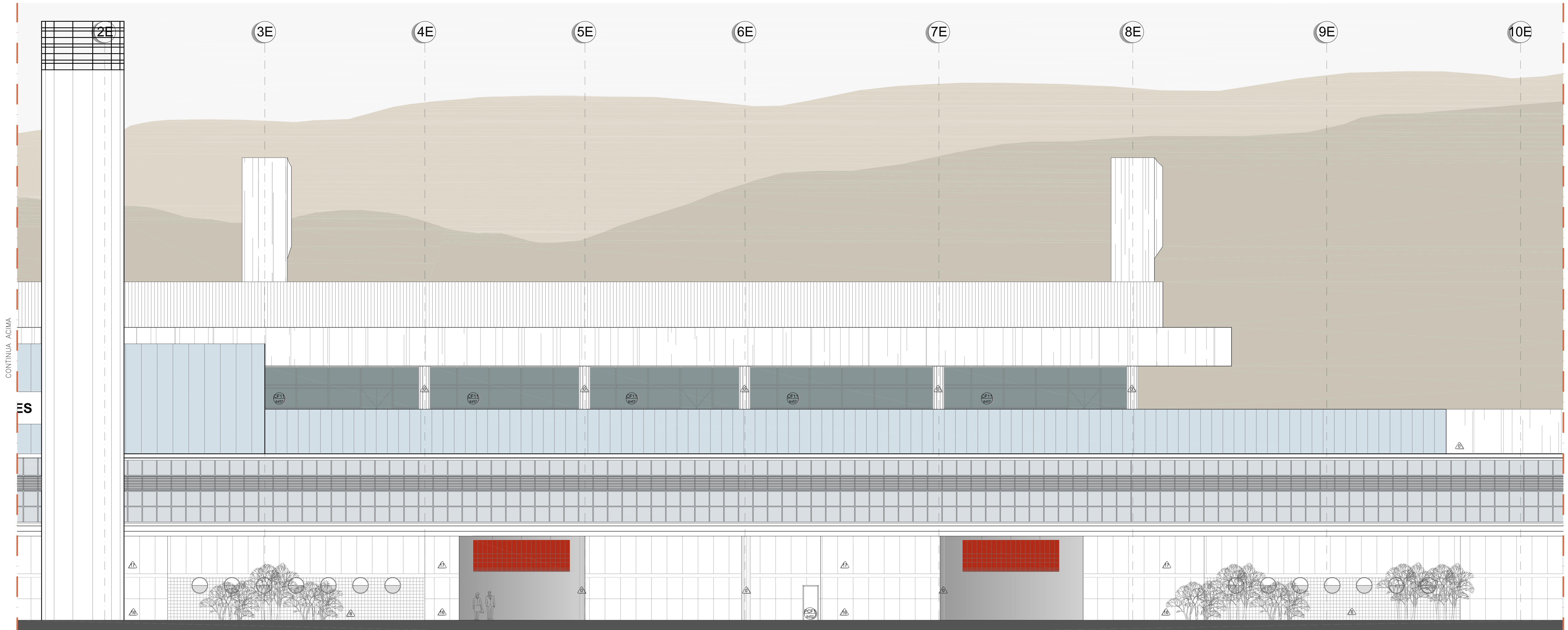

CONTINUA ACIMA

CONTINUA NA CF.06/201.09/8392

DOCUMENTOS DE REFERÊNCIA

CF.01/201.92/8286 - ARQUITETURA - Especificação Técnica

ACABAMENTOS

<ul style="list-style-type: none"> 0 REVESTIMENTO EXISTENTE 1 REVESTIMENTO EXISTENTE 2 GRANITO LAVADO 3 BORRACHA CORRUGADA + ARGAMASSA 4 BORRACHA FRISADA + ARGAMASSA 5 PISO ELEVADO + BORRACHA FRISADA COLADA 6 PISO CERÂMICO ANTIREFLEXO/ANTEPATE 20x30cm 7 CERÂMICA DE ALTA RESISTÊNCIA 8 ARGAMASSA DE ALTA RESISTÊNCIA 9 ARGAMASSA DE ALTA RESISTÊNCIA ANTI ACIDA 10 CIMENTO 11 CONTRAPISO 12 PAVIFLEX/MANTA MINERAL 13 GRANELHA METÁLICA 14 CABRETE 15 ASSOALHO EM MADEIRA 	<ul style="list-style-type: none"> 0 REVESTIMENTO EXISTENTE 1 CERÂMICA 20x20cm COR BRANCA 2 PINTURA ACRILICA - INTERIORES 3 PINTURA ACRILICA - LAVAVEL 4 EMBOÇO SOBRE CHAFISCO 5 LAMINADO MELAMÍNICO 6 CERÂMICA PARA EXTERIOR 9,5 x 9,5cm BRANCO 7 MADEIRA SERRADA 8 VERNIZ HIDROFUGANTE 9 REVESTIMENTO EM CHAPA METÁLICA PERFORADA 10 PASTILHA 2,5x2,5cm BRANCA BRILHANTE 11 PASTILHA 2,5x2,5cm COR PRETA BRILHANTE 12 PASTILHA ARTESANAL 2,5x2,5cm COR PRECOCINANTE BRANCA 13 SPICEL GLASS 14 CERÂMICA 5x5cm BRANCO BRILHANTE 15 CERÂMICA 5x5cm BRANCO ACETINADO 16 PAINEL MODULADO EM CHAPA METÁLICA 17 PAINEL MODULADO EM CHAPA METÁLICA BRANCO 18 PASTILHA 2,5x2,5cm COR AMÉLIA 19 PASTILHA 2,5x2,5cm COR ROSA 20 PASTILHA 2,5x2,5cm COR CINZA CLARO 21 PASTILHA 2,5x2,5cm COR CREME 22 PINTURA PARA EXTERIORES NA COR BRANCA 23 DIVISÓRIA PARA ESCRITÓRIOS
---	--

ESQUADRIAS

<ul style="list-style-type: none"> 0 REVESTIMENTO EXISTENTE 1 TIPO COLMÉIA 62x62x25 2 MODULAR 62x62x25 MINERAL 3 SUSPENSÃO EM REGUAS METÁLICAS 4 REBAIXADO METÁLICO VAZADO 5 TIPO BANDEJA METÁLICO PERFORADO 6 VERNIZ HIDROFUGANTE 7 PINTURA 8 SEM FORRO 9 MOLDURA DE GESSO 10 ILHAS REBAIXADAS EM MADEIRA 11 ILHAS REBAIXADAS ACÚSTICAS 12 "SERPENTINA" 13 FORRO EM REGUAS DE MADEIRA 	<ul style="list-style-type: none"> 0 REVESTIMENTO EXISTENTE 1 RODAPÉ DE GRANITO 2 RODAPÉ LAVAVEL CURVO 3 RODAPÉ DE MADEIRA
--	--

<ul style="list-style-type: none"> CF - CAIXILHO FIXO CF 01 - 11,20x4,28 CF 02 - 18,80x4,28 CF 03 - 3,38x4,28 CF 04 - 3,97x4,28 CF 05 - (42,60+2,01)x2,15 CF 06 - 12,00x4,28 CF 07 - 14,65x4,28 CF 08 - 12,00x4,28 CF 09 - (5,41+2,30)x5,56 CF 10 - 10,19x2,28 (6,51+2,47+9,51)x6,84 CF 11 - 40,60x3,77 CF 12 - 15,14x3,77 CF 13 - 10,35x3,40 CF 14 - (48,24+0,95)x2,45 + 4,50x4,40 CF 15 - 12,28x4,28 CF 16 - 12,35x4,28 CF 17 - (17,87+6,78+7,76)x2,14 CF 18 - (4,07x17,52 CF 19 - 9,07x19,08 CF 20 - 21,57x11,45 CF 21 - 17,87x2,44 CF 22 - 8,76x2,14 CF 23 - 13,71x4,28 CF 24 - 11,20x4,28 CF 25 - 2,50x4,00 	<ul style="list-style-type: none"> PT 15 - 2,40x2,40 PT 16 - 4,70x2,40 PT 17 - 2,40x2,40 (6x6x12,00x4,28) PT 18 - 2,40x2,40 (6x6x14,40x2,28) PT 19 - 2,40x2,40 (6x6x14,56x2,28) PT 20 - 2,40x2,40 (6x6x12,00x4,28) PT 21 - 2,40x2,40 (6x6x12,00x4,28) PT 22 - 4,00x2,40 (6x6x13,18x3,58) 	<ul style="list-style-type: none"> CD - CAIXILHO DESLIZANTE CD 01 - 15,22x3,00+2,00x2,20 CD 02 - 3,82x2,20 CD 03 - 3,33x2,28 CD 04 - 13,35x3,00+4,04x2,20
--	--	--

<ul style="list-style-type: none"> PM - PORTA DE MADEIRA PM 01 - 0,80x2,10 PM 02 - 0,90x2,10 PM 04 - 1,50x2,10 PM 20 - 0,90x2,10 	<ul style="list-style-type: none"> PF - PORTA DE FERRO PF 01 - 0,80x2,10 PF 02 - 1,50x2,10 	<ul style="list-style-type: none"> PCF - PORTA CORTA-FOGO PCF 01 - 0,90x2,10 PCF 02 - 1,50x2,10 PCF 03 - 1,20x2,10 PCF 04 - 0,90x2,10 	<ul style="list-style-type: none"> PD - PORTA DIVISÓRIA PD 01 - 0,80x2,10 PD 02 - 0,90x2,10 PD 03 - 1,50x2,00
---	---	--	---

<ul style="list-style-type: none"> PA - PORTA EM ALUMÍNIO PA 01 - 0,80x2,50 PA 02 - 5,50x4,00 PA 03 - 5,50x4,00 PA 04 - 5,50x4,00 PA 05 - 10,27x4,00 PA 06 - 2,50x4,00 PA 07 - 8,50x4,00 PA 08 - 1,45x2,10 PA 09 - 5,50x4,00 	<ul style="list-style-type: none"> PV - PORTA DE VIDRO PV 01 - 1,50x2,10 PV 02 - 0,90x2,10 PV 03 - 2,30x4,28
--	--

LOUÇAS, METAIS E ACESSÓRIOS

PARA ESPECIFICAÇÃO DE LOUÇAS SANITÁRIAS, METAIS E ACESSÓRIOS, VER O DOCUMENTO CF.01/201.92/8286 - ESPECIFICAÇÃO TÉCNICA DE ARQUITETURA

LEGENDA

<ul style="list-style-type: none"> LETRA DO CORTE Nº INFRAERO DA FOLHA Nº ELEVADO Nº INFRAERO DA FOLHA Nº DETALHE Nº INFRAERO DA FOLHA 	<ul style="list-style-type: none"> D = DETALHE E = ELEVADO ER = ESCADA ROLANTE ES = ESCADA FIXA S = ÁREAS MOLHADAS MO = MOBILIÁRIO 	<ul style="list-style-type: none"> ARMÁRIO DE MEDIDORES HIDRANTE EXTINTOR
--	--	--

NOTAS

- TODAS AS MEDIDAS DEVEM SER CONFERIDAS NO LOCAL;
- AS COTAS ESTÃO EXPRESSAS EM METROS;
- QUALQUER MODIFICAÇÃO NO PROJETO DEVERÁ SER SUBMETIDA A PRÉVIA APROVAÇÃO DA FISCALIZAÇÃO;
- TODOS OS ACABAMENTOS E SINTAXES EM ÁREAS DE CONCRETO, FICARÃO POR CONTA DO CONCESSIONÁRIO;
- AS INFORMAÇÕES (COTAS E ESPECIFICAÇÕES GERAIS) QUE NÃO CONSTAM NA PLANTA, ENCONTRAM-SE NAS FOLHAS DE AMPLIAÇÕES INDICADAS;
- NA IMPRESSÃO A PLOTTER DEVERÁ ESTAR SELETADO NO MODO COLOR E DEVERÁ SER UTILIZADO O ARQUIVO DE CONFIGURAÇÃO "INFRERO.CUT";
- NA REVISÃO 1 FORAM ATENDIDAS AS SOLICITAÇÕES DA INFRAERO E FEITA REVISÃO GERAL DOS PRODUTOS.

NÍVEIS DE REFERÊNCIA:

0,00 = RDS-32
+0,10 = RDS-42 - PAV. TÉRREO
+5,50 = RDS-91 - MEZANINO
+11,50 = RDS-27 - TERRAÇÃO PANORÂMICO
-3,45 = RDS-35 - CUT

PLANTA-CHAVE

1	ATENDENDO A CF2089/DE/PE/PT/PECO-2/2010	31/03/10	LSL	MGC	WV
0	EMISSÃO INICIAL	17/02/10	LSL	MGC	WV
REV	MODIFICAÇÃO	DATA	Projeta	Desenha	Aprova

ENGEVIX

ENGEVIX ENGENHARIA S/A

Coordenador do projeto	CREAUF	Autor do projeto/Resp. Técnico	CREAUF	Co-Autor	CREAUF
WILSON VIEIRA	060040558	Arq. LILIANA SOUZA LASALVA	060017069	-	-
Coordenador do contrato	CREAUF	Coordenador adjunto do contrato	CREAUF	Desenhista	MGC
WILSON VIEIRA	060040558	Arq. LILIANA SOUZA LASALVA	060017069	MGC	MGC
Numero	1127/00-IA-DE-3139-1	Conteúdo	Arq. LILIANA SOUZA LASALVA	CREAUF	Escala
					1:100
					Data
					31/03/10

Sítio: **AEROPORTO INTERNACIONAL TANCREDO NEVES - CONFINSM/G**

Área do sítio: **TERMINAL DE PASSAGEIROS**

ARQUITETURA

Especialidade / Subespecialidade: **ARQUITETURA**

Tipo / Especificação do documento: **ELEVACÃO LONGITUDINAL 5**

Facil do contrato	Rubrica	Classe do projeto
ENR. MARIO MEFFRE		PROJETO BÁSICO
ENR. LUIS MOLEIRA DE ARAUJO		
Facil Monor	CREAUF	Tipo de obra
Arq. VALMÍZIA MARINHO	26033/04N	REFORMA E AMPLIAÇÃO
Gestor do contrato	Rubrica	Substituída por
ARQ. JOÃO ARAUJO		-

Termo do contrato nº 016-EG-2009/0058

Confirmação: **CF.06/201.09/8391/01**