

ACABAMENTOS

PISO	PAREDE
0 REVESTIMENTO EXISTENTE	0 REVESTIMENTO EXISTENTE
1 GRANITO POLIDO	1 CERÂMICA 20x20cm COR BRANCA
2 GRANITO LEVISSIMO	2 PINTURA ACRILICA - INTERIORES
3 BORRACHA CORRUGADA + ARGAMASSA	3 PINTURA ACRILICA - LAVAVEL
4 BORRACHA FRISADA + ARGAMASSA	4 EMBOÇO SOBRE CHAPISCO
5 PISO ELEVADO + BORRACHA FRISADA COLADA	5 LAMINADO MELÂMICO
6 PISO CERÂMICO ANTIREFLEXO/PARETE 30x30cm	6 CERÂMICA PARA EXTERIOR 9,5 x 9,5cm BRANCO
7 CERÂMICA DE ALTA RESISTÊNCIA	7 MADEIRA SERRADA
8 ARGAMASSA DE ALTA RESISTÊNCIA	8 VERNIZ HIDROFUGANTE
9 ARGAMASSA DE ALTA RESISTÊNCIA ANTI ACIDA	9 REVESTIMENTO EM CHAPA METÁLICA PERFORADA
10 CIMENTO	10 PASTILHA 2,5x2,5cm BRANCA BRILHANTE
11 CONTRAPISO	11 PASTILHA 2,5x2,5cm COR PRETA BRILHANTE
12 PAVIFLEX/MANTA MINERAL	12 PASTILHA ARTESANAL 2,5x2,5cm COR PREDOMINANTE BRANCA
13 GRELHA METÁLICA	13 SPIGEL GLASS
14 CARPETE	14 CERÂMICA 5x5cm BRANCO BRILHANTE
15 ASSOALHO EM MADEIRA	15 CERÂMICA 5x5cm BRANCO ACETINADO
	16 PAINEL MODULADO EM CHAPA METÁLICA
	17 PAINEL MODULADO EM CHAPA METÁLICA BRANCO
	18 PASTILHA 2,5x2,5cm COR AMÉLIA
	19 PASTILHA 2,5x2,5cm COR ROSA
	20 PASTILHA 2,5x2,5cm COR CINZA CLARO
	21 PASTILHA 2,5x2,5cm COR CREME
	22 PINTURA PARA EXTERIORES NA COR BRANCA
	23 DIVISÓRIA PARA ESCRITÓRIOS
	RODAPE
	0 REVESTIMENTO EXISTENTE
	1 RODAPÉ DE GRANITO
	2 RODAPÉ LAVAVEL CURVO
	3 RODAPÉ DE MADEIRA

ESQUADRIAS

CF - CAIXILHO FIXO	PT - PORTA AUTOMÁTICA	CD - CAIXILHO DESLIZANTE
CF 01 - 11,20x4,28	PT 05 - 4,70x2,40 (barr=7,14x4,28)	CD 01 - 15,22x3,00x2,00x2,20
CF 02 - 18,80x4,28	PT 07 - 4,70x2,40 (barr=11,20x4,28)	CD 02 - 3,82x2,20
CF 03 - 13,88x4,28	PT 08 - 22,80 x 4,40	CD 03 - 3,33x2,20
CF 04 - 5,97x4,28	PT 09 - 4,70x2,40 (barr=12,70x2,40)	CD 04 - 13,35x3,00x4,04x2,20
CF 05 - 142,60x2,01x2,15	PT 10 - 4,70x2,40 (barr=9,20x4,28)	
CF 06 - 12,00x4,28	PT 11 - 4,70x2,40 (barr=9,20x4,28)	JV - JANELA DE VIDRO
CF 07 - 14,65x4,28	PT 12 - 4,70x2,40 (barr=11,20x4,28)	JV 01 - 00,40
CF 08 - 12,00x4,28	PT 13 - 4,70x2,40 (barr=11,20x4,28)	
CF 09 - 15,41x2,30x5,58	PT 14 - 4,20x2,40	PM - PORTA DE MADEIRA
CF 10 - 10,19x2,28 (barr=12,70x2,40)	PT 15 - 2,40x2,40	PM 01 - 0,80x2,10
CF 11 - 40,00x3,77	PT 16 - 4,70x2,40	PM 02 - 0,90x2,10
CF 12 - 15,14x3,77	PT 17 - 2,40x2,40 (barr=12,00x4,28)	PM 04 - 1,50x2,10
CF 13 - 10,35x3,40	PT 18 - 2,40x2,40 (barr=14,40x2,28)	PM 05 - 0,90x2,10
CF 14 - 14,82x4,40 - 9,60x2,45 + 4,50x4,40	PT 19 - 2,40x2,40 (barr=14,56x4,28)	
CF 15 - 12,28x4,28	PT 20 - 2,40x2,40 (barr=12,00x4,28)	PF - PORTA DE FERRO
CF 16 - 12,35x4,28	PT 21 - 2,40x2,40 (barr=12,00x4,28)	PF 01 - 0,80x2,10
CF 17 - 17,87x4,78x7,76x2,14	PT 22 - 4,00x2,40 (barr=13,18x3,88)	PF 02 - 1,50x2,10
CF 18 - 14,00x7,52		PCF - PORTA CORTA-FOGO
CF 19 - 9,07x19,08		PCF 01 - 0,90x2,10
CF 20 - 21,57x11,45		PCF 02 - 1,50x2,10
CF 21 - 17,87x4,24		PCF 03 - 1,20x2,10
CF 22 - 8,76x2,14		PCF 04 - 0,90x2,10
CF 23 - 13,71x4,28		
CF 24 - 11,20x4,28		PD - PORTA DIVISÓRIA
CF 25 - 2,50x4,00		PD 01 - 0,80x2,10
		PD 02 - 0,90x2,10
		PD 03 - 1,50x2,10
		PV - PORTA DE VIDRO
		PV 01 - 1,50x2,10
		PV 02 - 0,90x2,10
		PV 03 - 2,30x4,28

LOUÇAS, METAIS E ACESSÓRIOS

PARA ESPECIFICAÇÃO DE LOUÇAS SANITÁRIAS, METAIS E ACESSÓRIOS, VER O DOCUMENTO CF.01/201.92/8286 - ESPECIFICAÇÃO TÉCNICA DE ARQUITETURA

LEGENDA

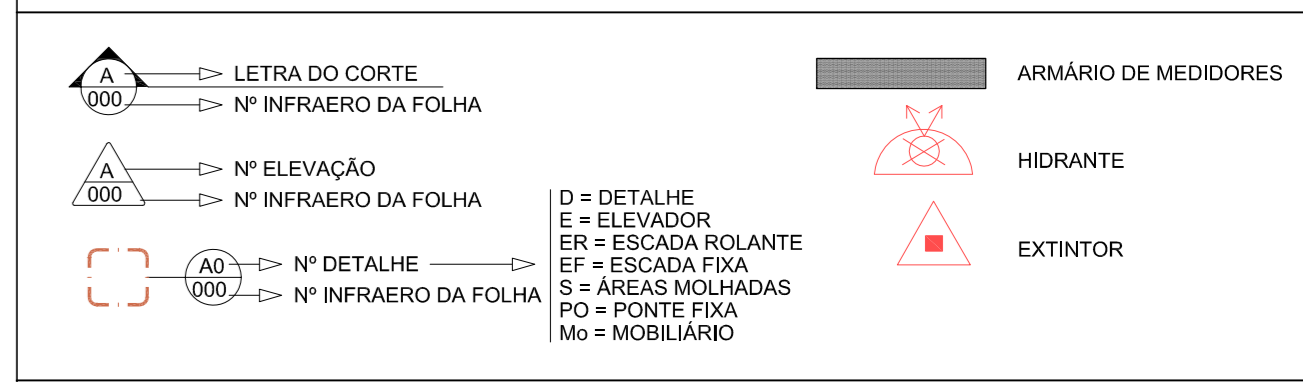

NOTAS

TODAS AS MEDIDAS DEVEM SER CONFERIDAS NO LOCAL;
 - AS COTAS ESTÃO EXPRESSAS EM METROS;
 - QUALQUER MODIFICAÇÃO NO PROJETO DEVERÁ SER SUBMETIDA À PRÉVIA APROVAÇÃO DA FISCALIZAÇÃO;
 - TODOS OS ACABAMENTOS E SINTAXIS DAS ÁREAS DE CONCESSÃO, FICANDO POR CONTA DO CONCESSIONÁRIO;
 - AS INFORMAÇÕES (COTAS E ESPECIFICAÇÕES GERAIS) QUE NÃO CONSTAM NA PLANTA, ENCONTRAM-SE NAS FOLHAS DE AMPLIAÇÃO INDICADAS;
 - NA IMPRESSÃO A PLOTTER DEVERÁ ESTAR SETADO NO MODO COLOR E DEVERÁ SER UTILIZADO O ARQUIVO DE CONFIGURAÇÃO "INFRERO.CTB";
 - NA REVISÃO 1 FORAM ATENDIDAS AS SOLICITAÇÕES DA INFRAERO E FEITA REVISÃO GERAL DOS PRODUTOS.

NÍVELS DE REFERÊNCIA:

0,00	=	825,32
0,10	=	825,42 - PAV. TÉRREO
0,50	=	830,91 - MEZANINO
1,15	=	837,27 - TERRAÇO PANORÂMICO
3,45	=	821,95 - CUT

PLANTA-CHAVE

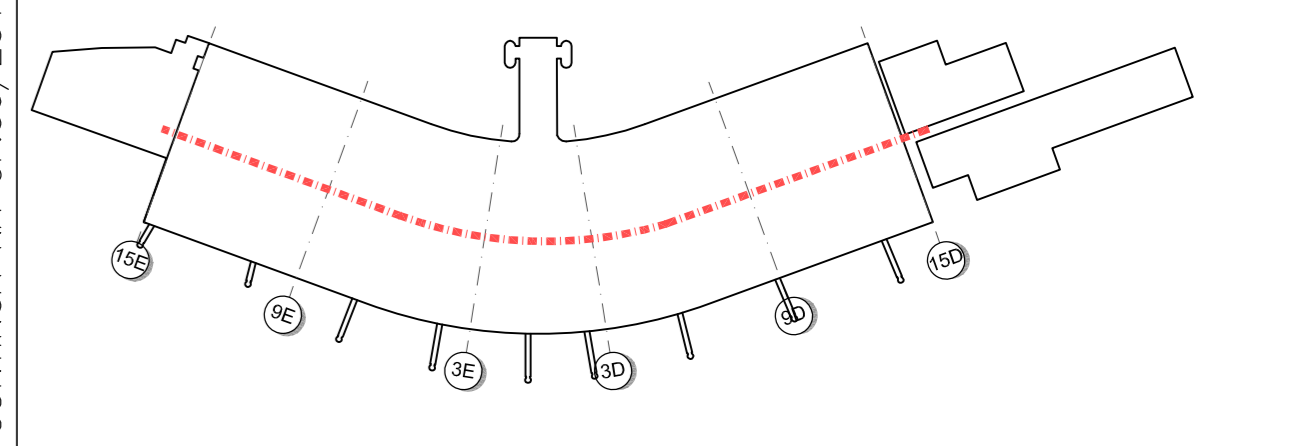

1	ATENDENDO A CF2089/DE/PE/PT/PECO-2/2010	31/03/10	LSL	LMSAL	WV
0	EMISSÃO INICIAL	17/02/10	LSL	LMSAL	WV
REV	MODIFICAÇÃO	DATA	Projeta	Desenhista	Aprova

ENGEVIX
 ENGEVIX ENGENHARIA S/A

Coordenador do projeto	CREAUF	Autor do projeto/Resp. Técnico	CREAUF	Co-Autor	CREAUF
WILSON VIEIRA	060040558	Arq. LILIANA SOUZA LASALVA	060017069	-	-
Coordenador do contrato	CREAUF	Coordenador adjunto do contrato	CREAUF	Desenhista	LMSAL
WILSON VIEIRA	060040558	Arq. LILIANA SOUZA LASALVA	060017069	-	-

Número	1127/00-IA-DE-3133-1	Conteúdo	Arq. LILIANA SOUZA LASALVA	CREAUF	Escala	1:100	Data	31/03/10
--------	----------------------	----------	----------------------------	--------	--------	-------	------	----------

INFRAERO S/A
 Área do site
TERMINAL DE PASSAGEIROS

Escala	1:100	Data	31/03/10	Desenhista	LMSAL
Facial do contrato	ENR. MARIO MEFFE	Rubrica	ENR. LUIS ROQUEIRA DE ARAUJO	Especialidade / Subespecialidade	ARQUITETURA
Facial Monor	Arq. VALMÍZIA MARRNHO	CREAUF	2603303RN	Tipo / Especificação do documento	ELEVACÃO LONGITUDINAL 2
Gestor do contrato	ARQ. JOAO ARAUJO	Rubrica	-	Tipo de obra	REFORMA E AMPLIAÇÃO
Termo do contrato nº	016-EG-2009/0058	Substituída por	-	Classe do projeto	PROJETO BÁSICO

Coordenador	CF.06/201.09/8385/01
-------------	----------------------

15D 14D 13D 12D 11D 10D 9D 8D

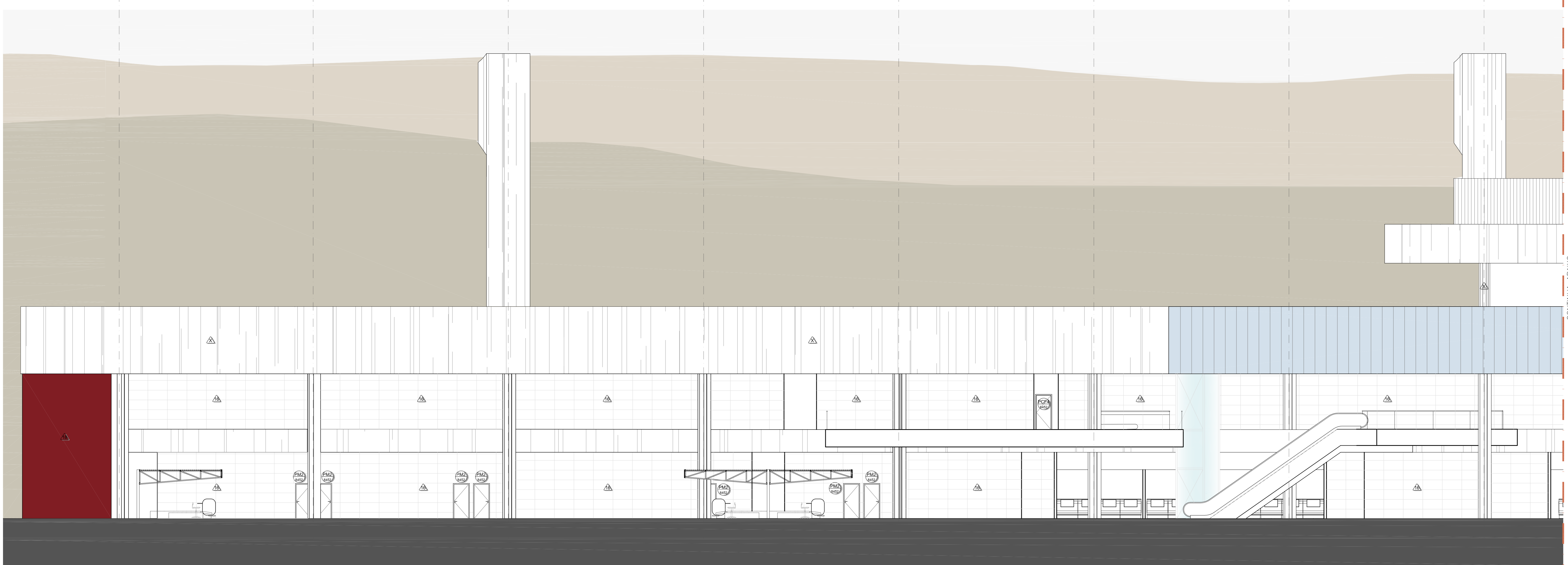

CONTINUA ABAIXO

8D 7D 6D 5D 4D 3D 2D 1D 1E

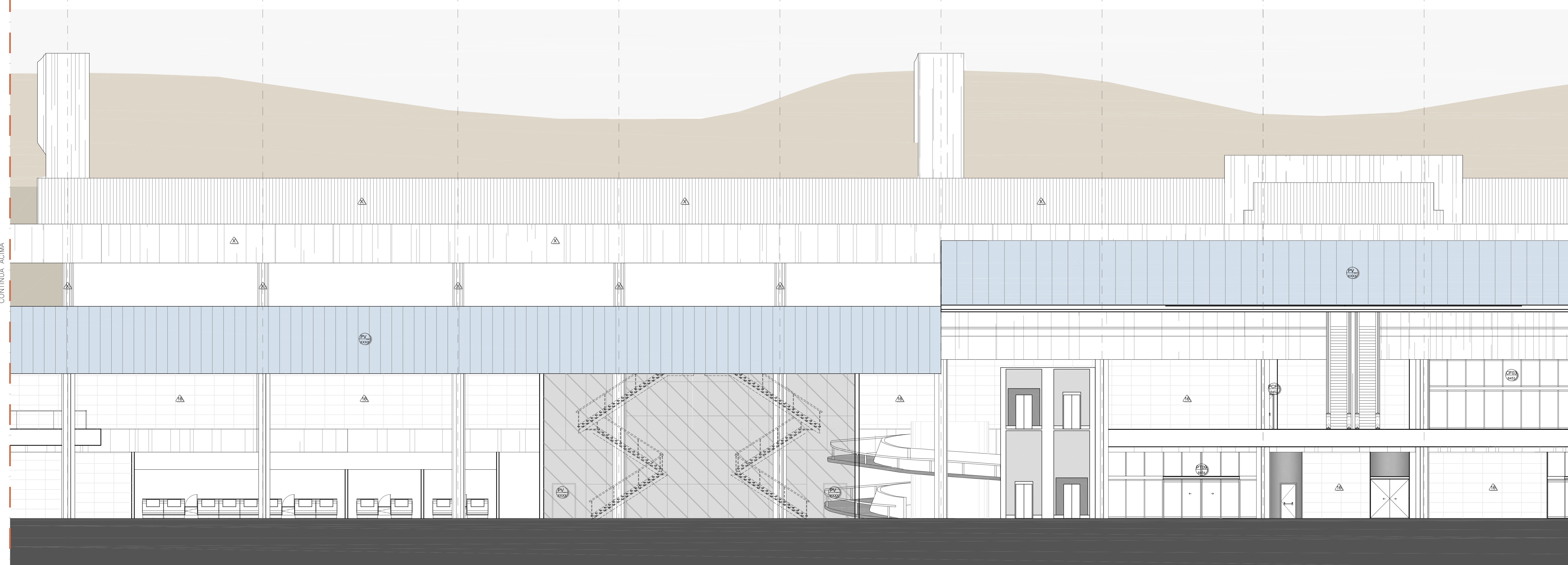

CONTINUA NA CF.06/201.09/8385

1 ELEVACÃO 2
 ESC: 1:100